普乐二村34号加装电梯方案公示图

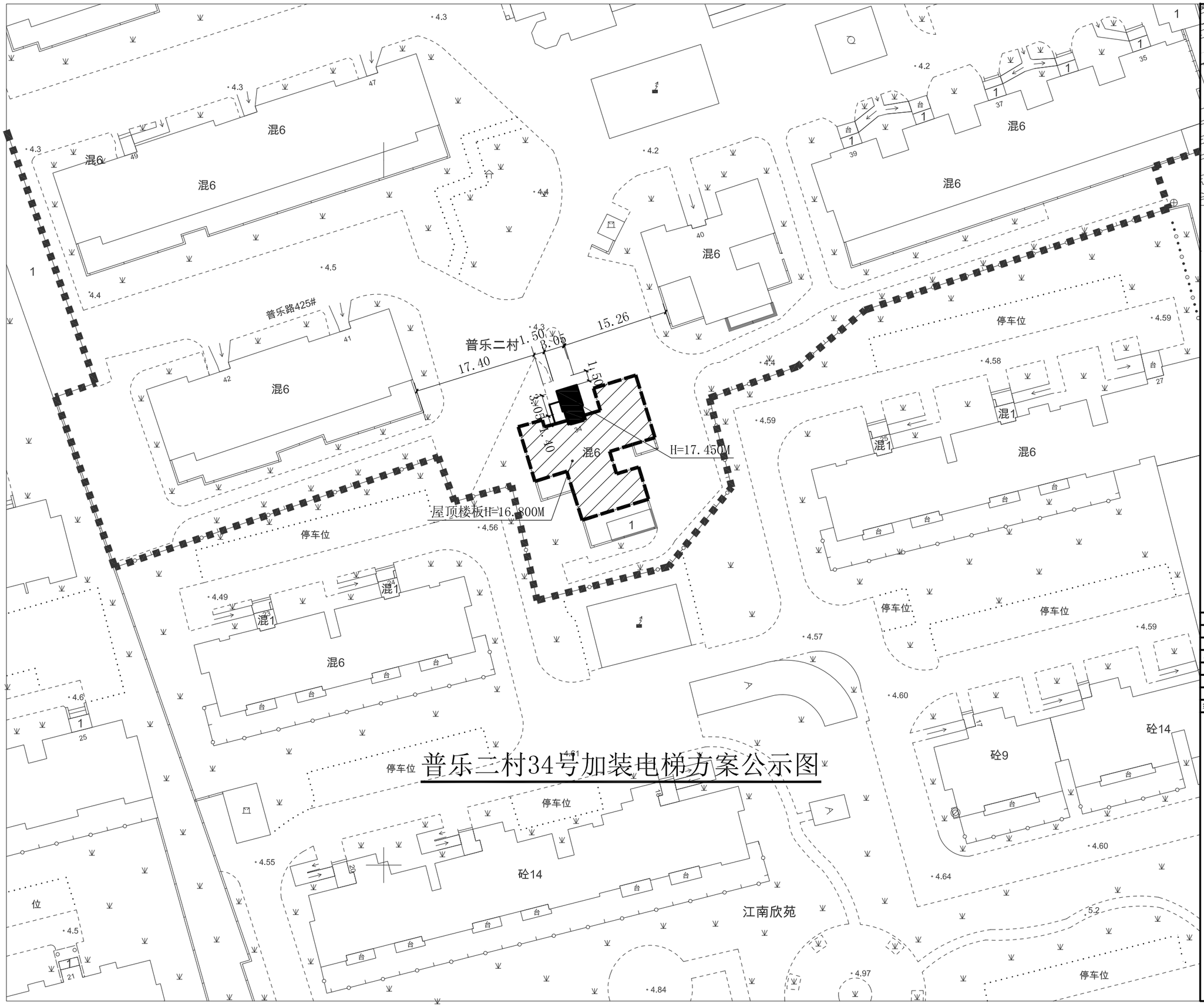

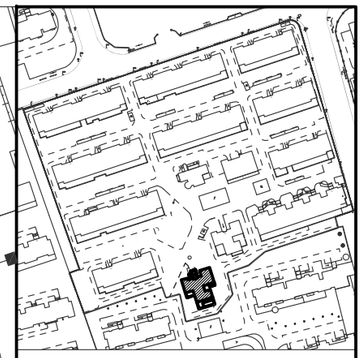

绿化分界线

建筑红线

小区范围线

北

加装电梯

普乐二村34号

现有建筑

建设地点：上海市闵行区普乐路425弄普乐二村34号

加装电梯技术经济指标			
名称	单位	数量	备注
总建筑面积	平方米	87.6	
单层建筑面积	平方米	14.6	
占地面积	平方米	21.6	
电梯层数	层	6	电梯停靠层数6层
电梯高度	米	17.85	
绿化占用面积	平方米	8.8	

注：1.图中标注尺寸单位均以米计.
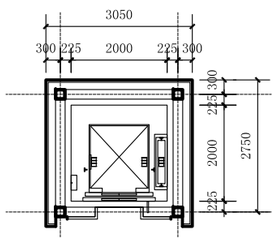
2.本次加装电梯经区房管局《关于闵行区普乐路425弄普乐二村34号加装电梯申请》闵房管（2019）108号立项批复.