# 平南集市升级介绍

平南集市（原平南菜场）位于万源路平南路路口，是一家传统的农贸市场。为适应新时代的发展和满足人民群众对高品质生活的追求，瀚立商业管理（上海）有限公司将着手对平南市集进行升级改造，改造后的平南集市将承载更丰富的“烟火味、人情味、好滋味”、更加全面为社区百姓提供全方位生活的服务，打造成为数字化一刻钟生活服务圈。

菜场区域面积 1700 ㎡，根据周边的需求及配套调研，计划规划摊位数约 60 个，包含蔬菜、海鲜、家禽、南北货、小修小补等大类。引进老字号集合店，经营的品牌有西区老大房、沈大成、立丰等，让周边居民在家门口就能品尝到知名老字号品牌的美味。

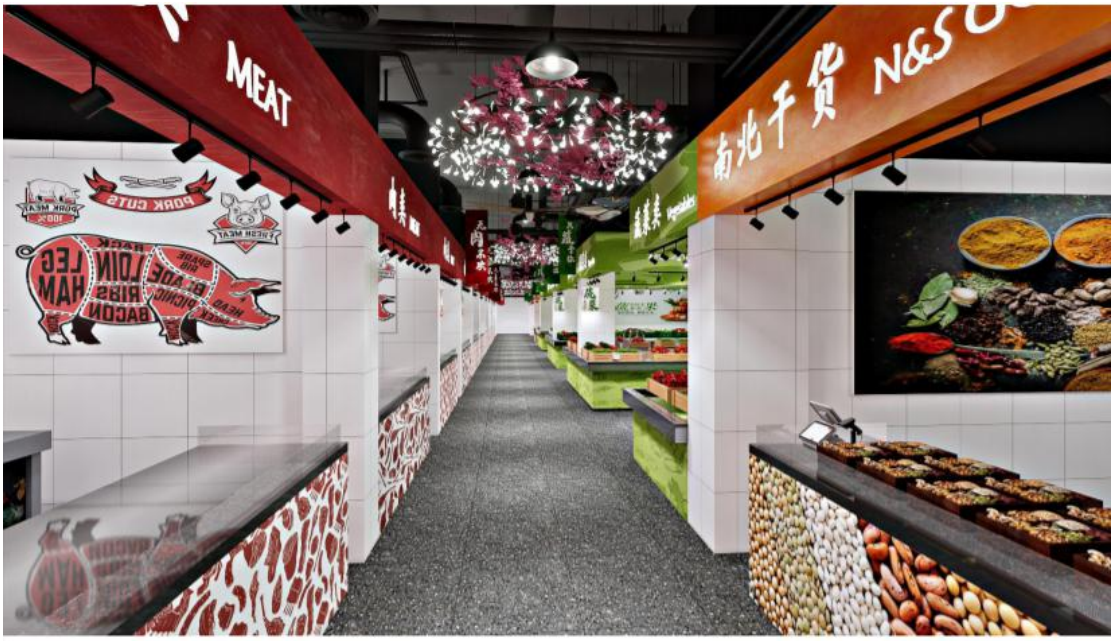

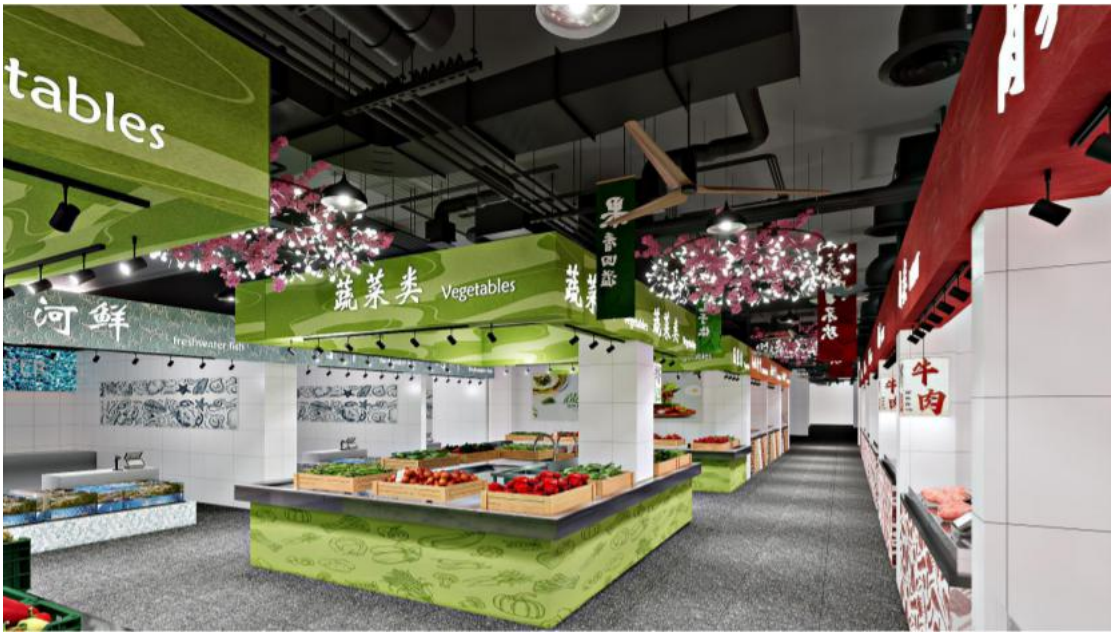


本次改造计划同时对平南菜场进行智慧化升级，摊位前显著位置将悬挂了一块块电子显示屏，证照、菜价等信息会在电子屏上滚动播放，做到了计量、追溯、收银全环节打通。重视食品安全商品全流程追溯，农残检测，让周边居民买到放心菜，可以通过收银小票看到自己购买商品的进货信息。

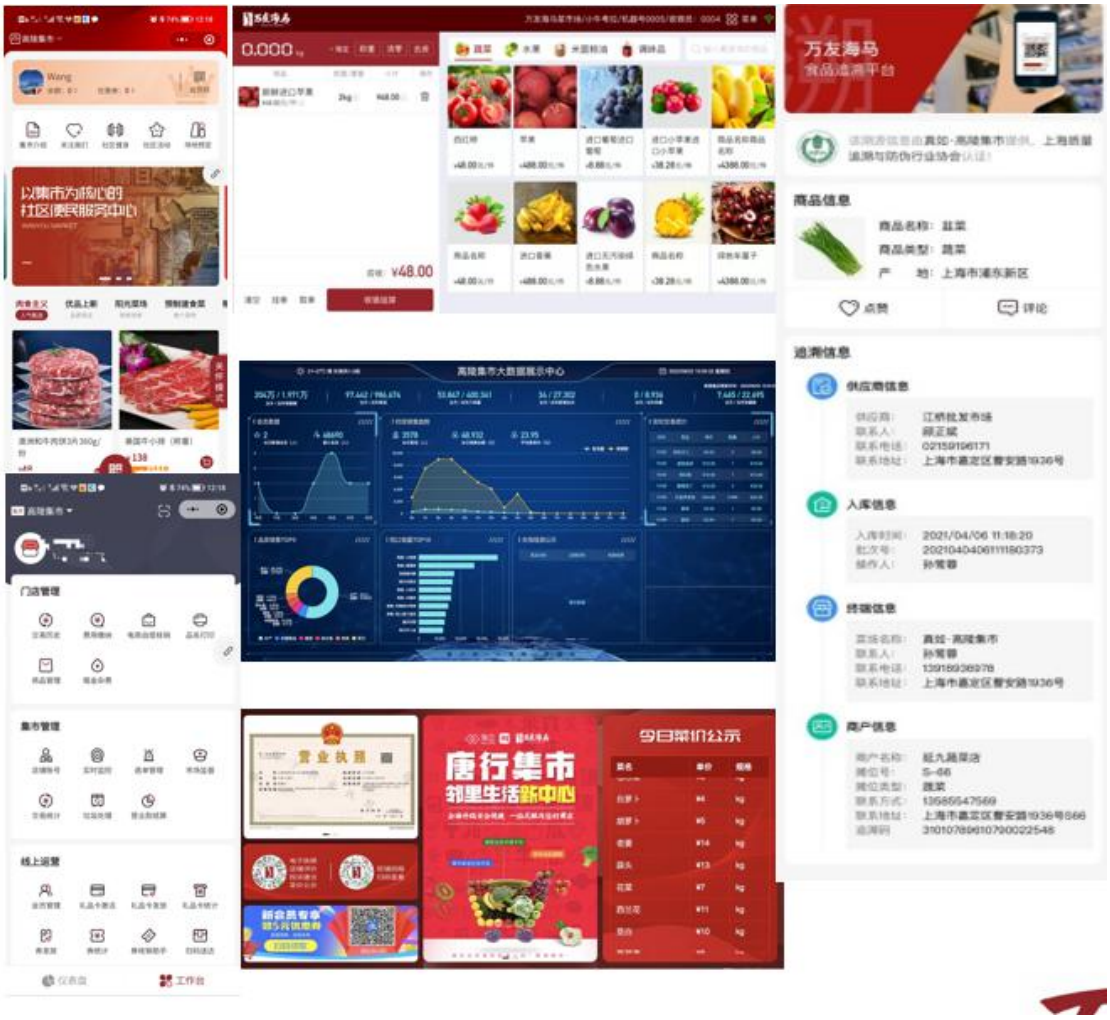


平南集市计划将于 2023 年 7 月 1 日重装开业，整洁的环境和丰富的品类，同时规划 500 ㎡的平南党群服务中心，更加全面为社区百姓提供全方位生活的服务。