

# 闵行区古美街道龙茗路1699弄东兰雅苑18号 单元楼加装电梯项目方案公示图

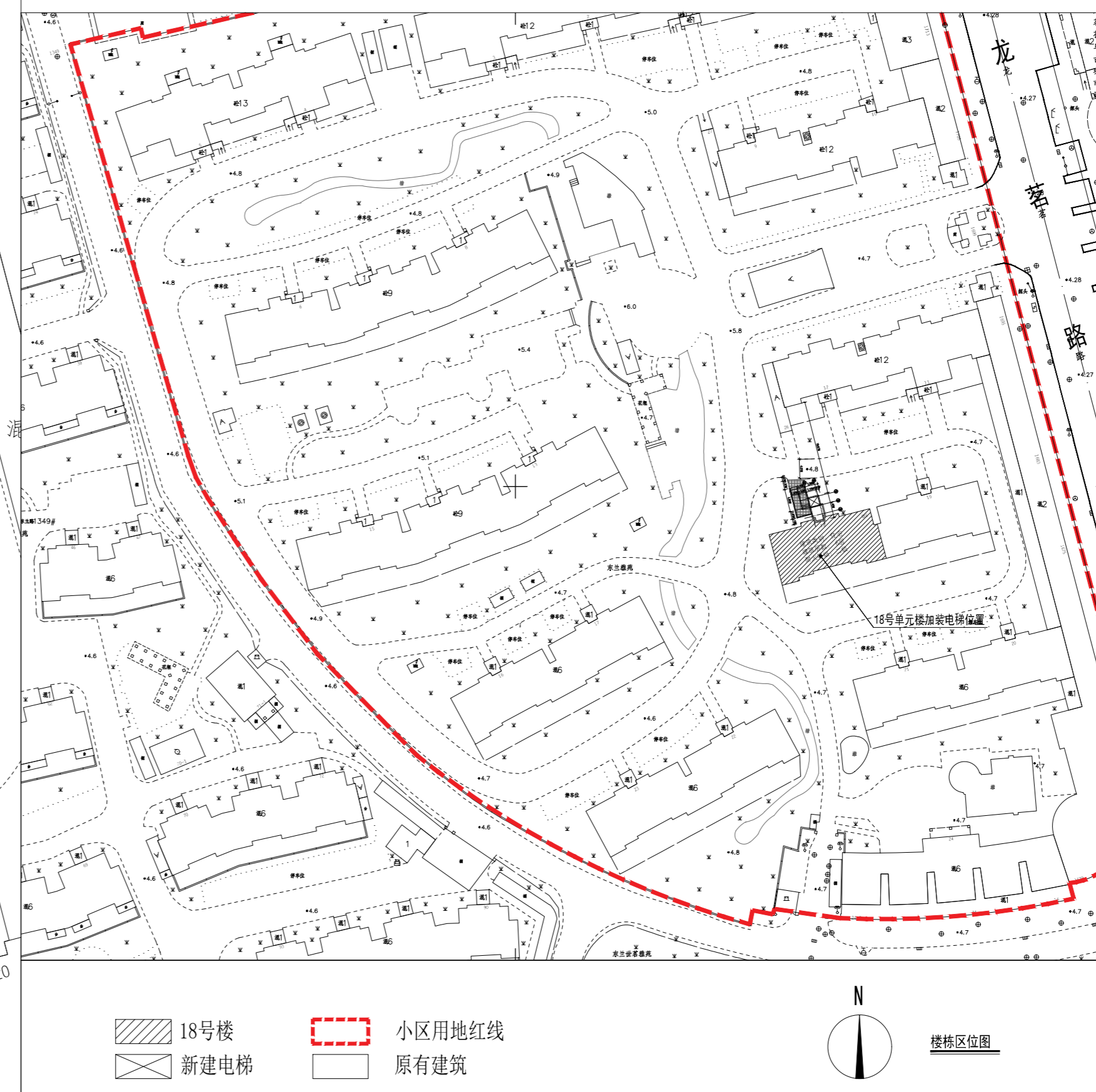
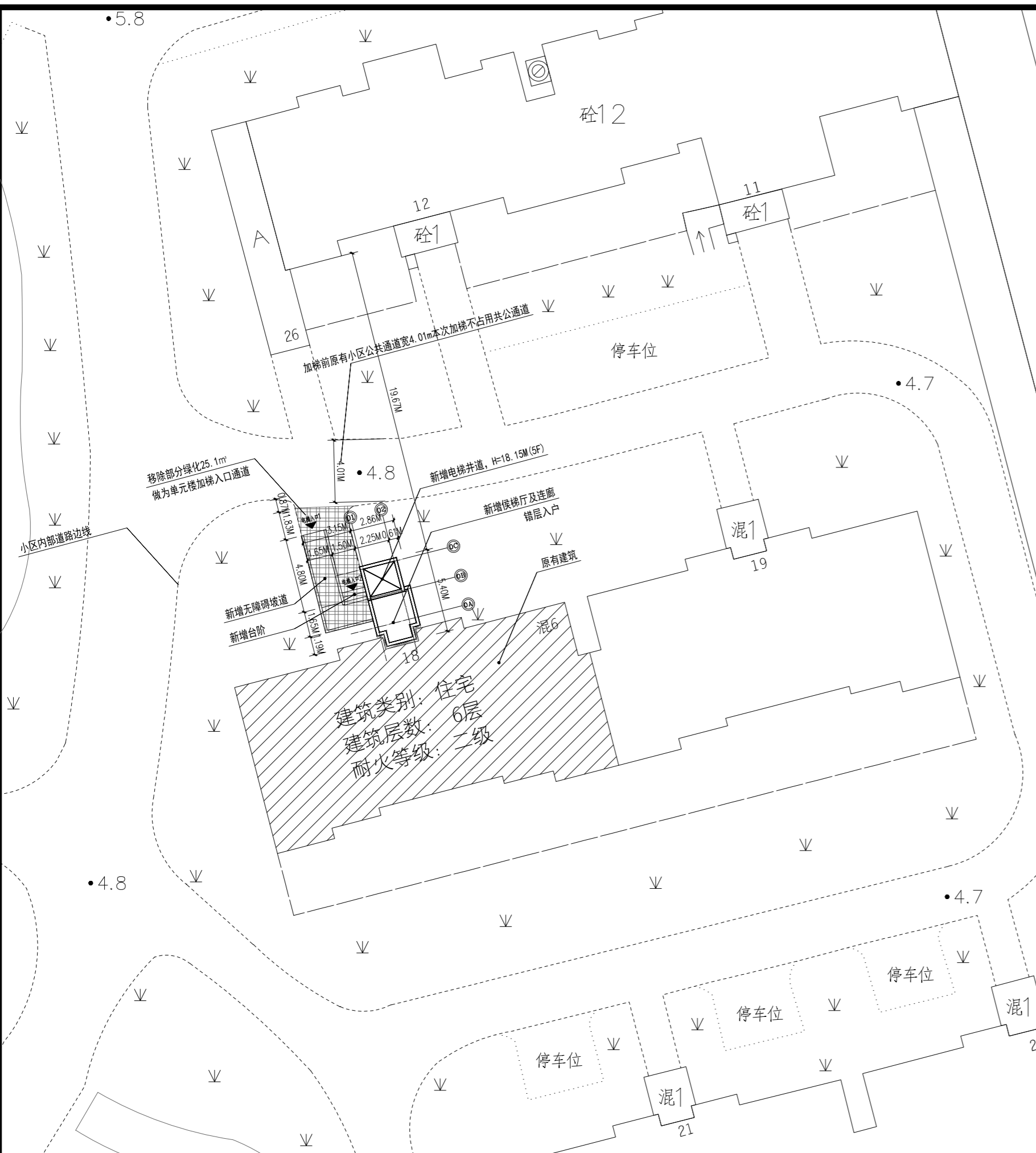

建设单位  
Client  
上海市闵行区古美路街道东兰三居居委会

设计单位  
Design Institute  
**同宽建筑**  
TONGKUAN ARCHITECTURE  
上海同宽建筑设计股份有限公司  
SHANGHAI TONGKUAN ARCHITECTURAL DESIGN CO.,LTD.  
建筑行业(建筑工程)甲级证书编号: A131010499

项目名称  
Project Name  
闵行区古美街道龙茗路1699弄东兰雅苑  
18号单元楼加装电梯项目

子项名称 Sub-Project			
项目编号 Project No.	2023-SHYXZ-166	子项编号 Sub-Project No.	
职责 Responsibility	姓名 Name	签字 Signature	日期 Date
审定 Approved by	张良宽		2023.08.21
审核 Reviewed by	骆文翔		2023.08.21
校对 Checked by	孟繁兴		2023.08.21
设计总负责人 Principal in charge	骆文翔		2023.08.21
专业负责人 Discipline Responsible	尹小竹		2023.08.21
设计 Designed by	王珍阳		2023.08.21
绘图 Drawn by	王珍阳		2023.08.21

## 闵行区古美街道龙茗路1699弄东兰雅苑18号单元楼加装电梯项目方案公示图

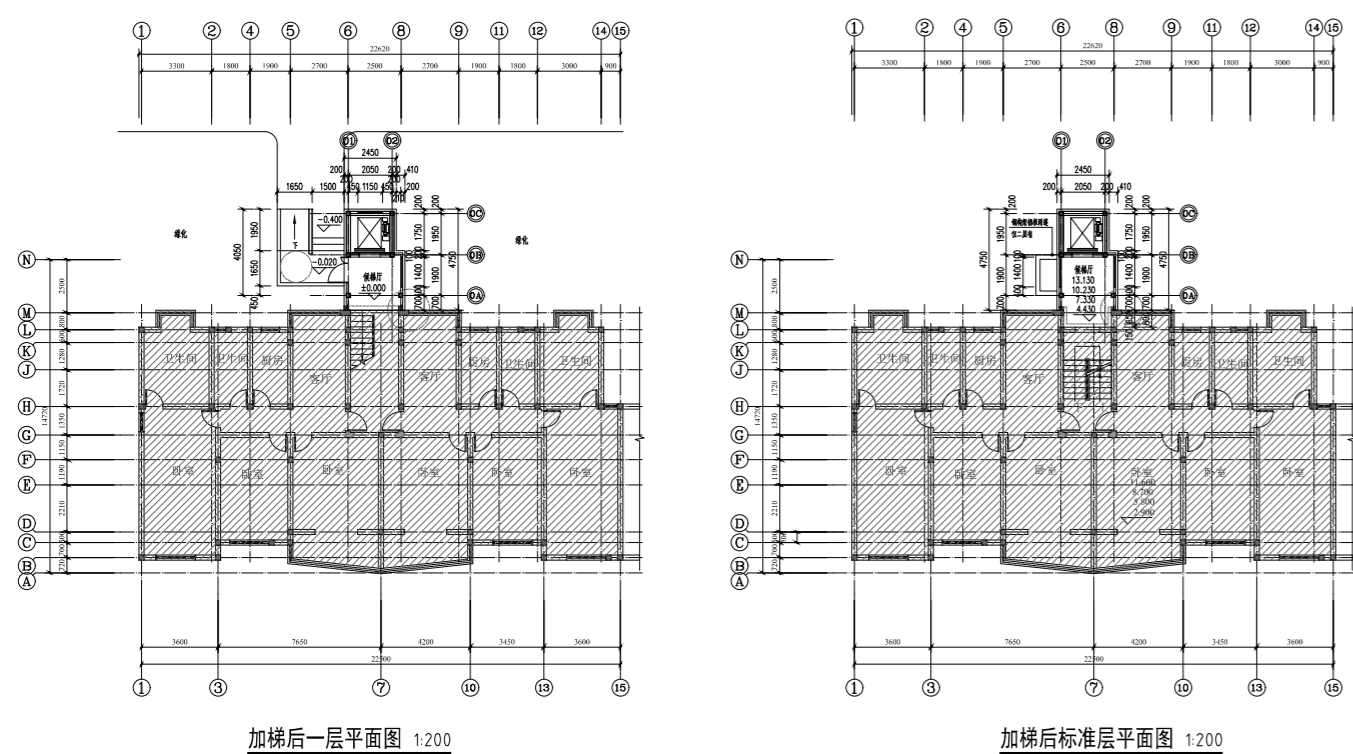

增设电梯面积	71.18 平方米	备注
增设电梯占地面积	12.78 平方米	
梯层数	6 层	
增设电梯层数	5 层	
电梯吨位	630 kg	
电梯乘坐人数	8 人	

注: 1、图中标注尺寸单位均以米计。  
2、本次公示仅针对加装电梯部分,其余涉及加道路、绿化、车位改造等内容将另行组织实施。

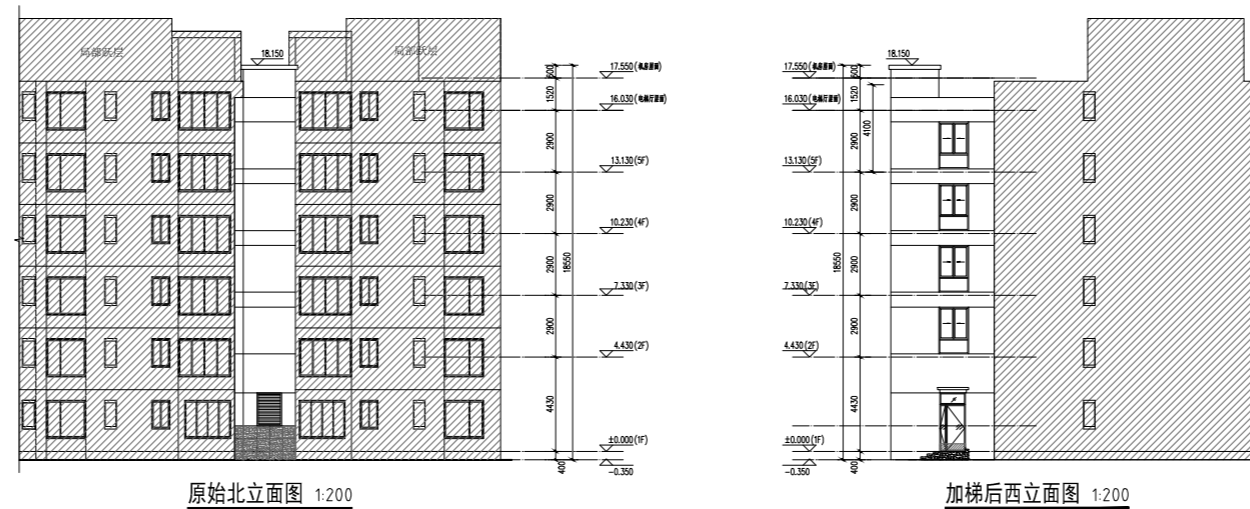

建设单位名称: 上海市闵行区古美路街道东兰三居居委会  
建设项目地址: 闵行区龙茗路1699弄东兰雅苑18号  
建设层数: 5层

## 总平面图

专业 Discipline	建筑	阶段 Stage	报规图
图号 Sheet No.	建施-01	版次 Rev.	A

执业签章  
Registration Stamp

出图签章  
Release Stamp

本图须加盖出图签章, 否则一律无效  
Invalid Unless Stamped

强电  
Electricity  
弱电  
ELV  
暖通  
HVAC  
动力  
给水  
Plumbing  
建筑  
Architecture  
结构  
Confirmed by