上海市闵行区虹桥镇虹梅路3297弄华光花园小区34、48号2幢单元楼加装电梯工程方案公示图

建设项目地址：上海市闵行区虹桥镇虹梅路3297弄华光花园小区34、48号单元

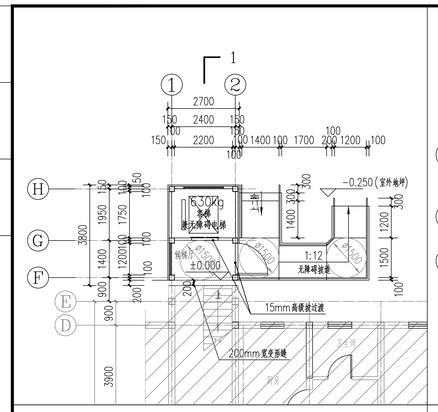

34号楼一层平面图

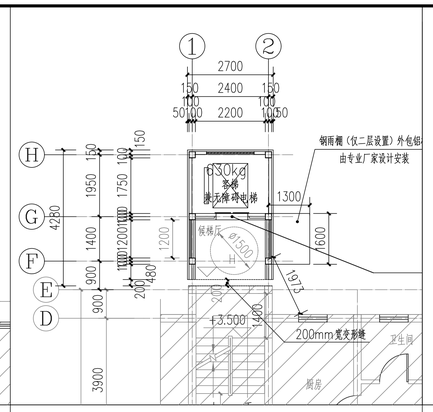

34号楼二层半~五层半平面图

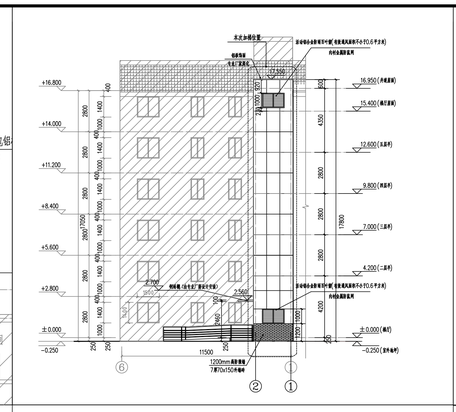

34号楼北立面图

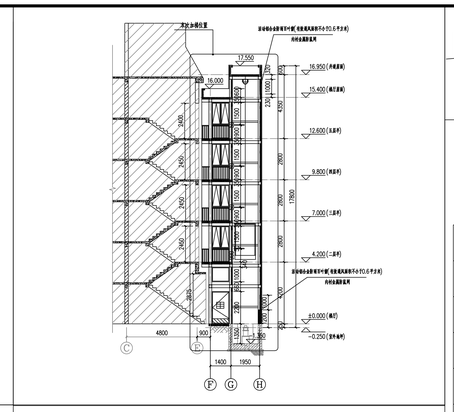

34号楼1-1剖面图

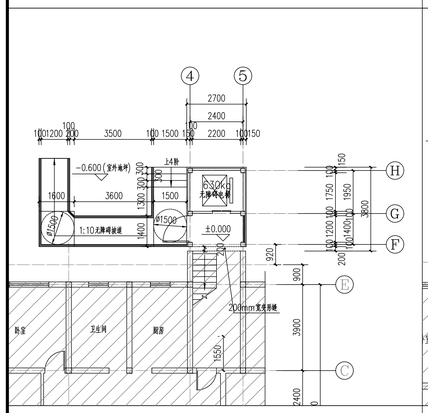

48号楼一层平面图

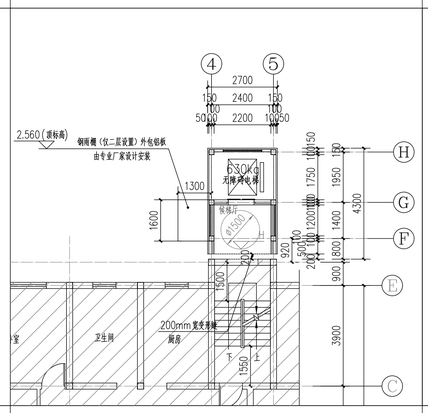

48号楼二层半~五层半平面图

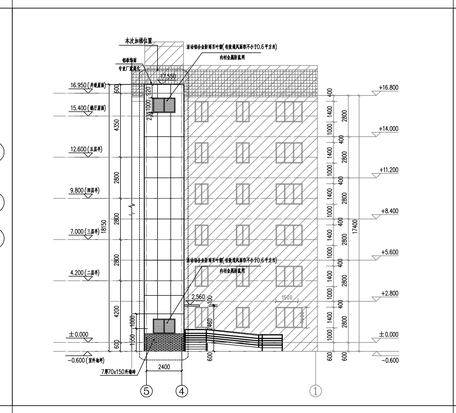

48号楼北立面图

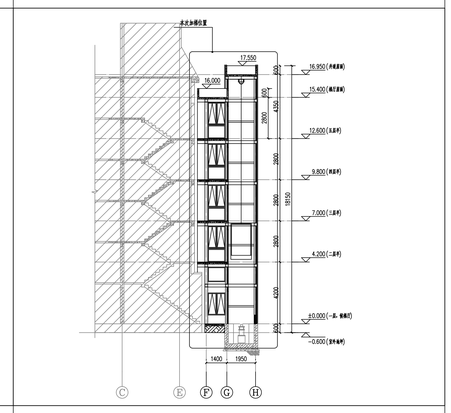

48号楼1-1剖面图

本次新增电梯项目经济指标（34号）

名称	单位	数量	备注
增设电梯总建筑面积	平方米	59.00	
增设电梯占地面积	平方米	11.00	
原建筑层数	层	6	
电梯停靠层数	层	5	
电梯高度	米	17.80	室外地坪至电梯女儿墙高度
电梯吨位	公斤	630	
电梯乘坐人数	人	8	
绿化占用面积	平方米	30.30	

本次新增电梯项目经济指标（48号）

名称	单位	数量	备注
增设电梯总建筑面积	平方米	59.00	
增设电梯占地面积	平方米	11.00	
原建筑层数	层	7	
电梯停靠层数	层	5	
电梯高度	米	18.15	室外地坪至电梯女儿墙高度
电梯吨位	公斤	630	
电梯乘坐人数	人	8	
绿化占用面积	平方米	45.00	

北

1:500

0 5 10 15 20 25M

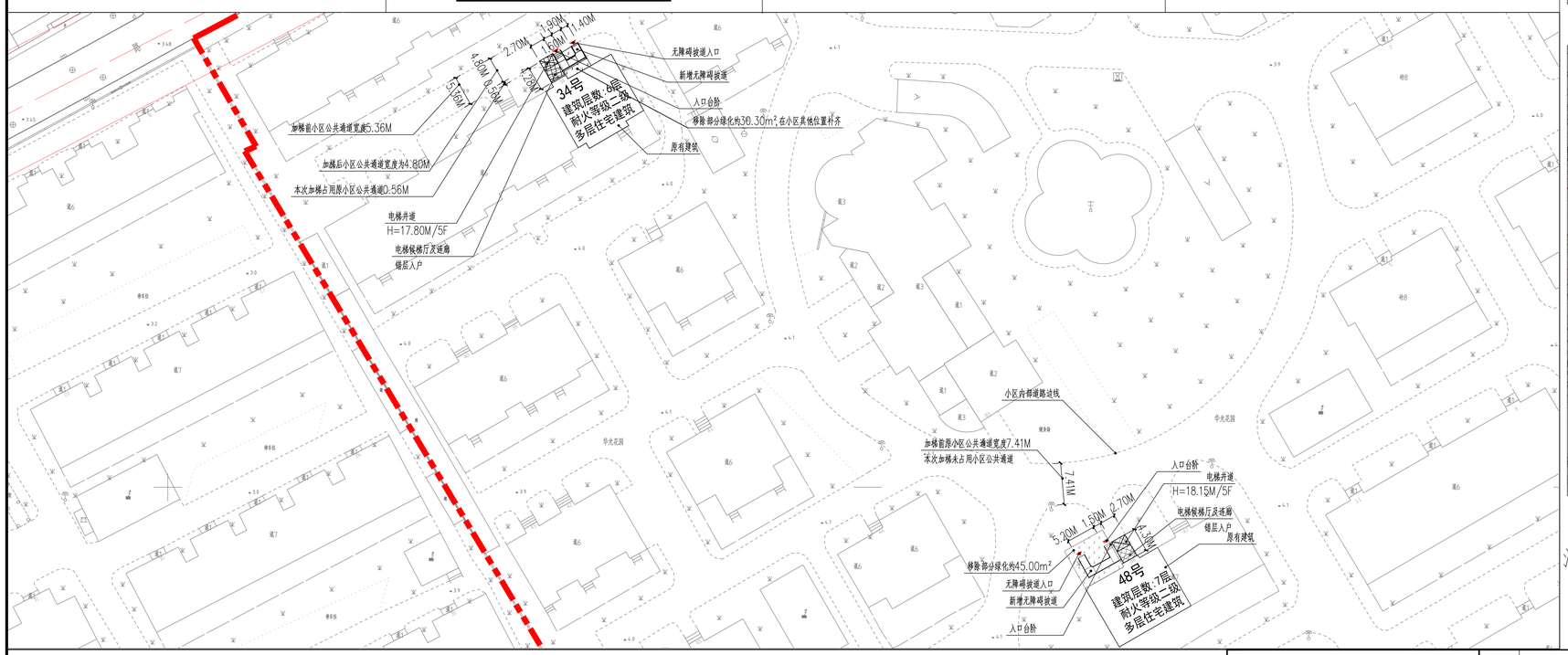

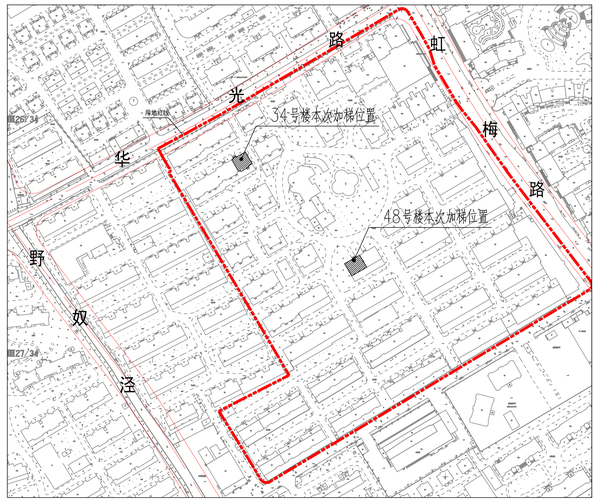

图例：

新建电梯

原有建筑

用地红线

建筑出入口

注：1、图中标注尺寸单位均以米计。

2、本次公示仅针对加装电梯部分，其余涉及道路、绿化、车位改造的内容，另行组织实施。

上海市闵行区虹桥镇虹梅路3297弄华光花园小区34、48号单元楼加装电梯项目方案公示图 1:500

上海沪防建筑设计有限公司 SHANGHAI CIVIL AIR DEFENCE ARCHITECTURAL DESIGN Co.,Ltd. 证书编号：甲级 A131004485 (A231004482)				建设单位	上海市闵行区华光花园业主委员会	工程编号	
				工程名称	虹梅路3297弄34、48号加装电梯工程	设计阶段	方案
				项 目	34、48号	密 别	公开
项目负责人		校 对		图 名	公示图	图 号	公示图
审 核		设 计				比 例	图示
专业负责人		制 图				日 期	2023.08

中华人民共和国一级注册建筑师 姓 名：赵新十 注册号：[illegible] 有效期：2024年06月27日

本图纸加盖公司印章方为有效

工程设计出图专用章(电子) 证书号：A131004485 有效期至：2025年3月25日

A1