

上海市闵行区浦江镇浦涛路751弄水语人家南苑46, 48, 52, 53, 58号单元加装电梯工程

方案公示图

主体设计单位
MAIN DESIGN UNIT
PUSHE
普舍工程科技(上海)有限公司
Pu She Engineering Technology (Shanghai) Co., Ltd.
设计证书编号
A231002786

合作设计单位
CO-DESIGNED WITH

注册专用章
REGISTERED STAMP

单位出图专用章
STAMP FOR ISSUE

修订
REVISE

序号
NO.

记录
DESCRIPTION

日期
DATE

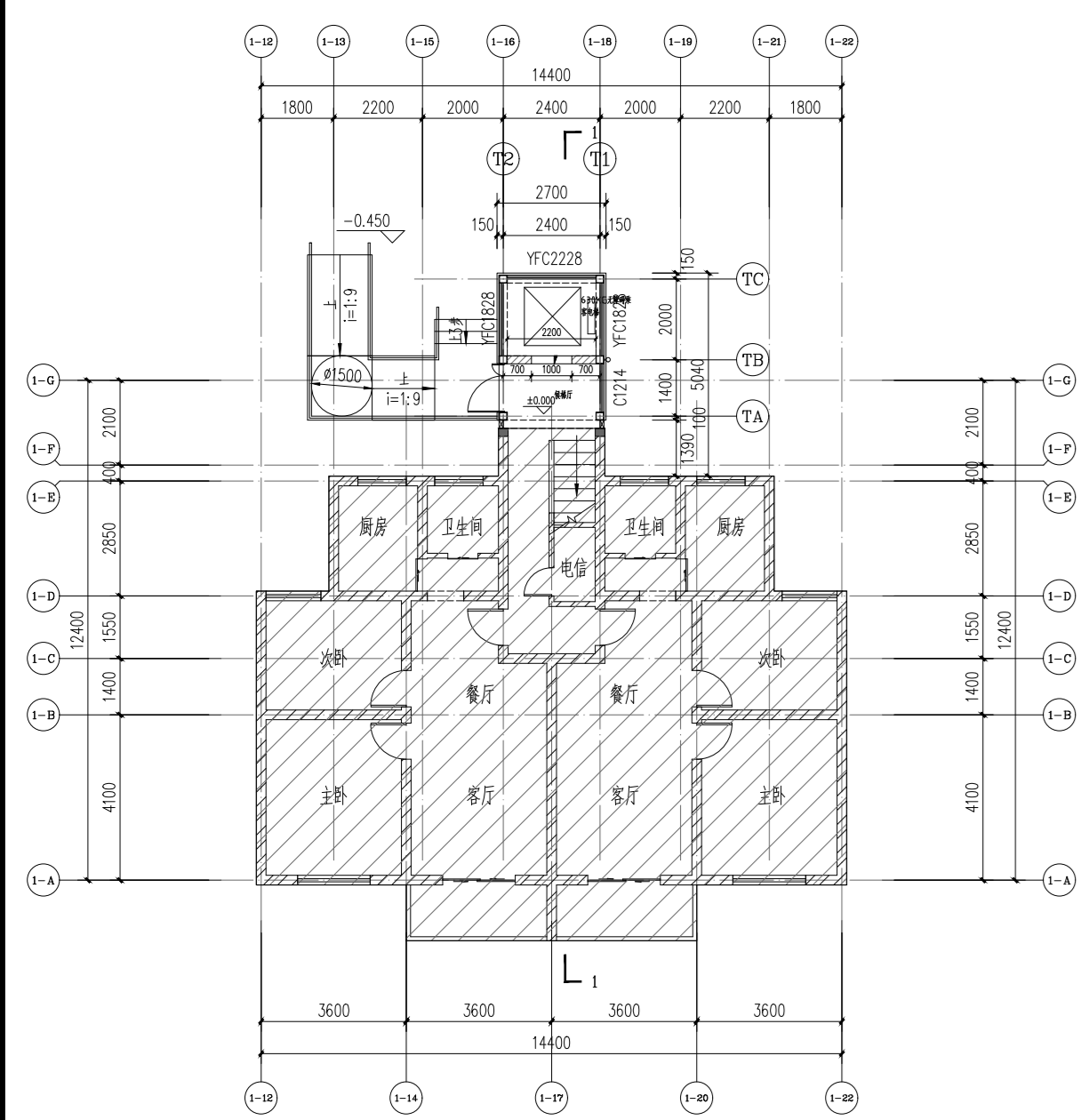

46,48,52,53号加梯后一层平面图

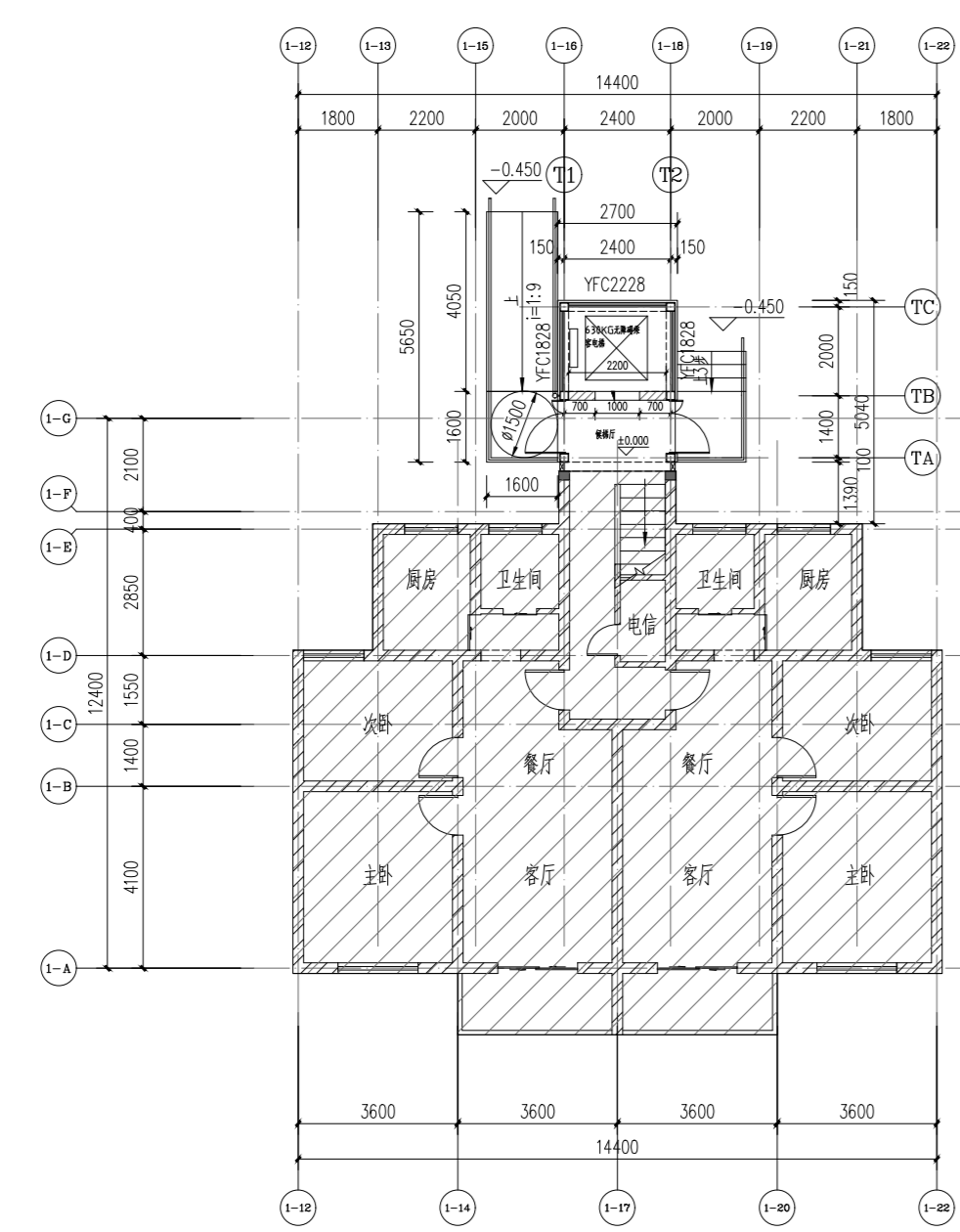

58号加梯后一层平面图

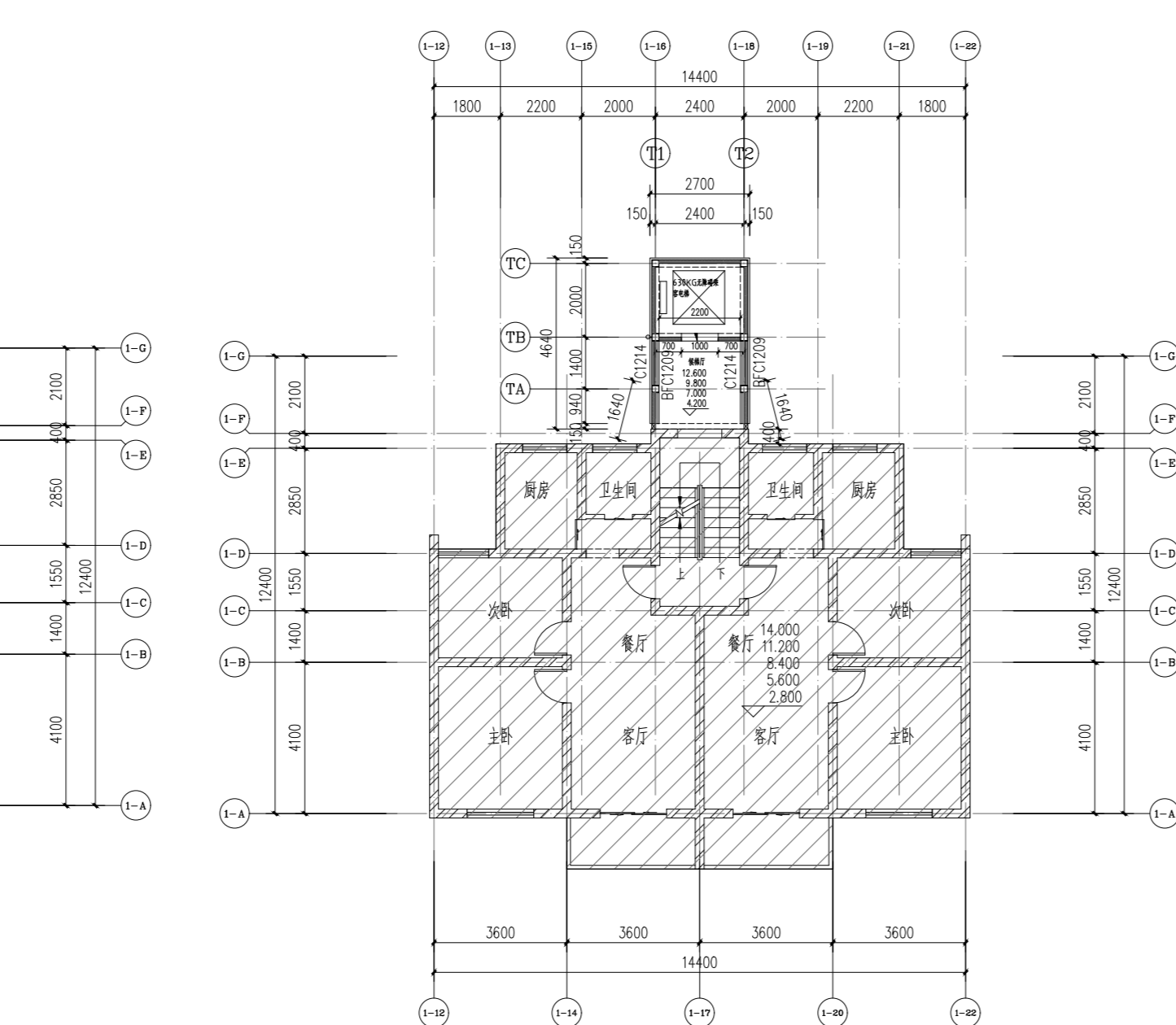

46,48,52,53,58号电梯标准层平面图

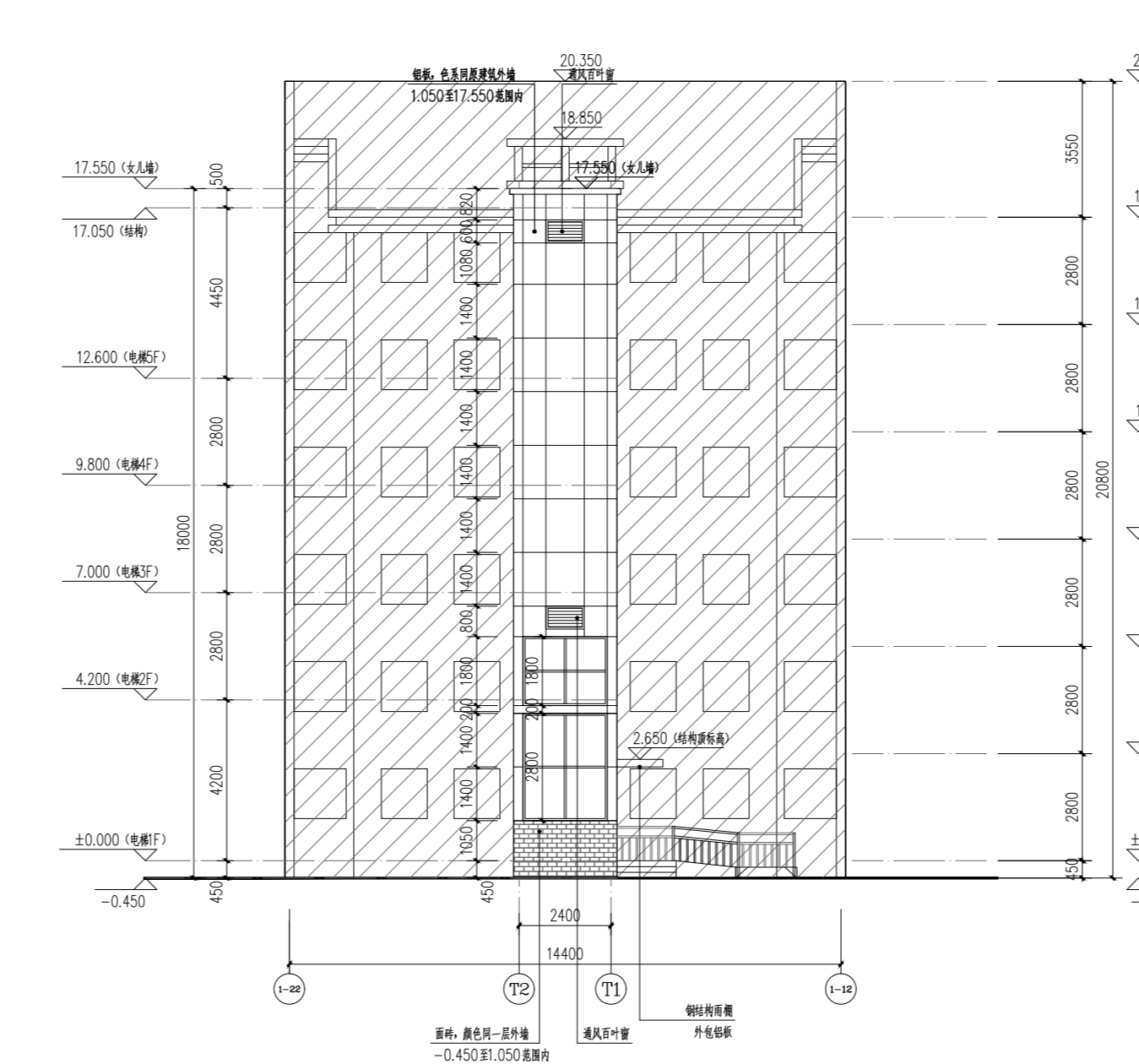

46,48,52,53,58号电梯北立面图

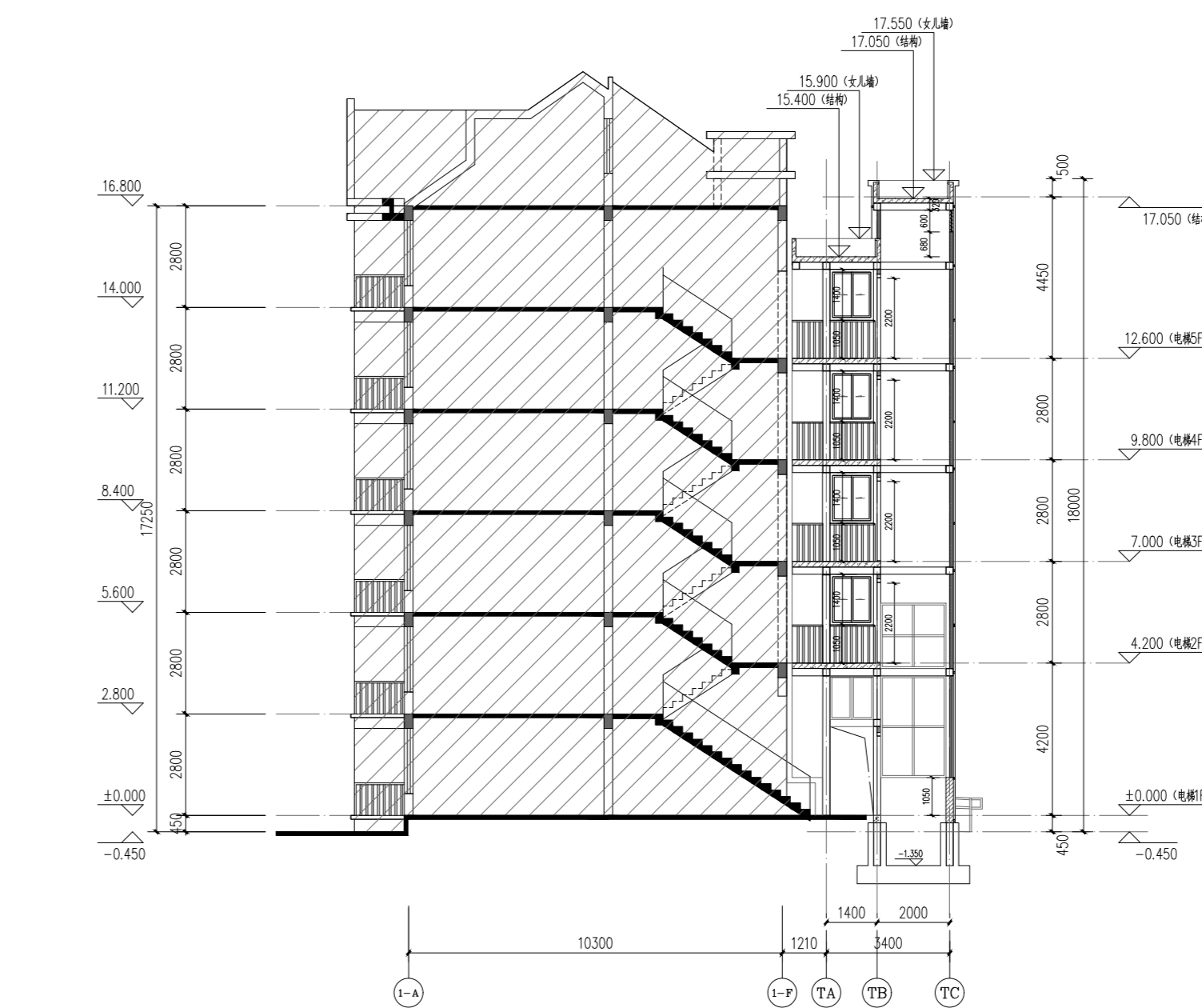

46,48,52,53,58号1-1剖面图

楼号	46,48,52,53,58号楼	备注
新增电梯占地面积	12.60 平方米	
新增电梯面积	63.0 平方米	
新增电梯高度	18.00 米	室外地坪至女儿墙高度
原建筑楼层数	6 层	
电梯层数	5 层	新增电梯停靠数为5层(为半层入户)
电梯吨位	630公斤	
电梯乘坐人数	8人	
移除绿化面积	26.8平方米	46,48,52,53号楼各6.3平方米, 58号楼1.6平方米

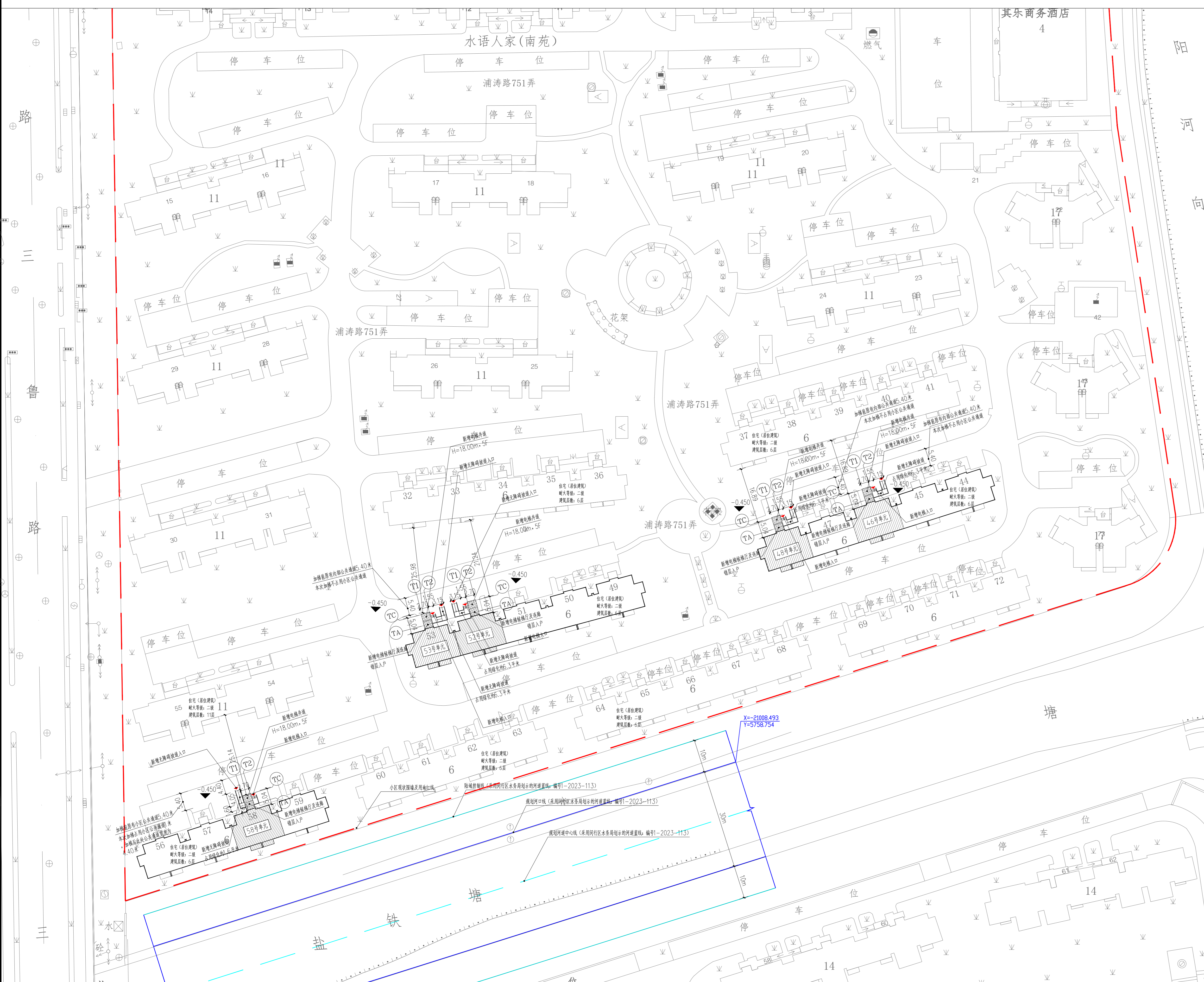

图例

- 原有建筑
- 新增电梯
- 小区现状围墙及用地红线
- 新增电梯出入口
- 河道蓝线

注: 图中标注尺寸单位均以米计

本小区46,48,52,53,58号单元为一梯两户

本次46,48,52,53号加装电梯未占用小区道路; 加梯后道路宽5.4m, 满足消防车要求。58号加装电梯占用小区道路1m, 加梯后道路宽4.4m, 满足消防车要求。

本次新增电梯及台阶坡道占用入口处局部绿化(46,48,52,53号各约6.3m²; 58号约1.6m²)

本次公示仅针对加装电梯部分, 其余如涉及道路、绿化、车位等改造等内容, 将另行组织实施。

审定人
任海波

审核人
任海波

项目负责人
任海波

专业负责人
王丹松

校对
刘怡

设计
陈立

绘图
陈立

建设单位
CLIENT
上海市闵行区浦江镇浦涛路751弄
业主委员会

项目名称
PROJECT
上海市闵行区浦江镇浦涛路751弄46,48,
52,53,58号加装电梯工程

图名
DRAWING TITLE
方案公示图

工程编号
JOB NO.
23-00-07-SS

阶段
STATUS
方案阶段

比例
SCALE
1:250

日期
DATE
2024.04

图号
DRAWING NO.