

专业	姓名	日期	专业	姓名	日期
建筑			电气		
结构			暖通		
给排水			动力		

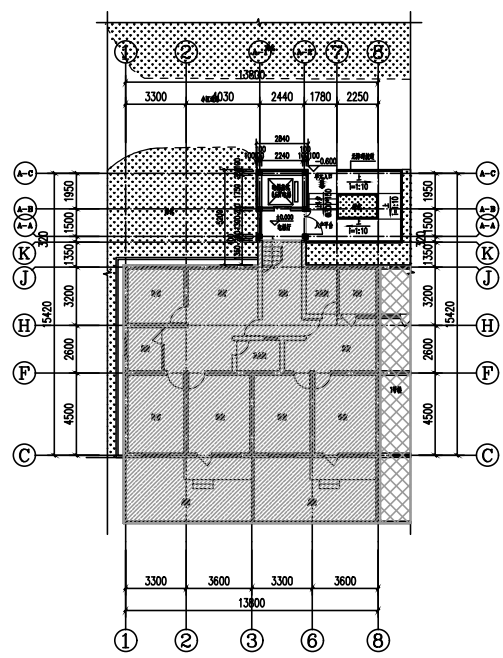

### 一层平面图（加梯后）

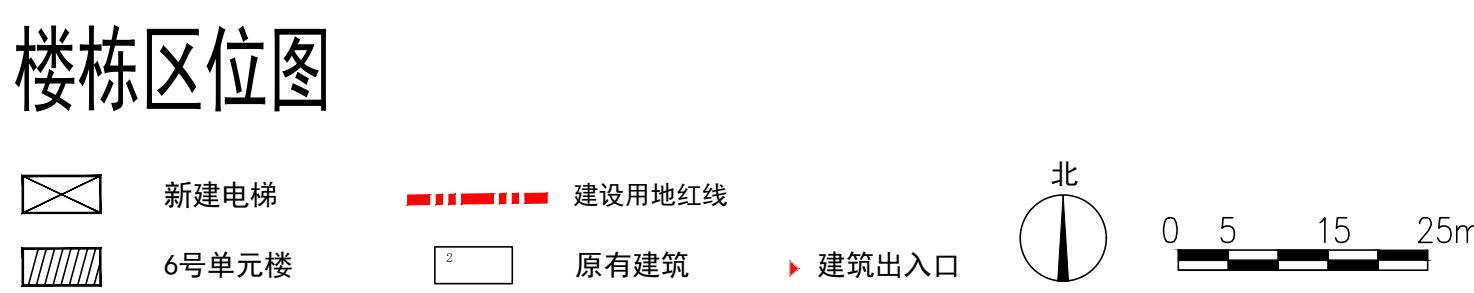
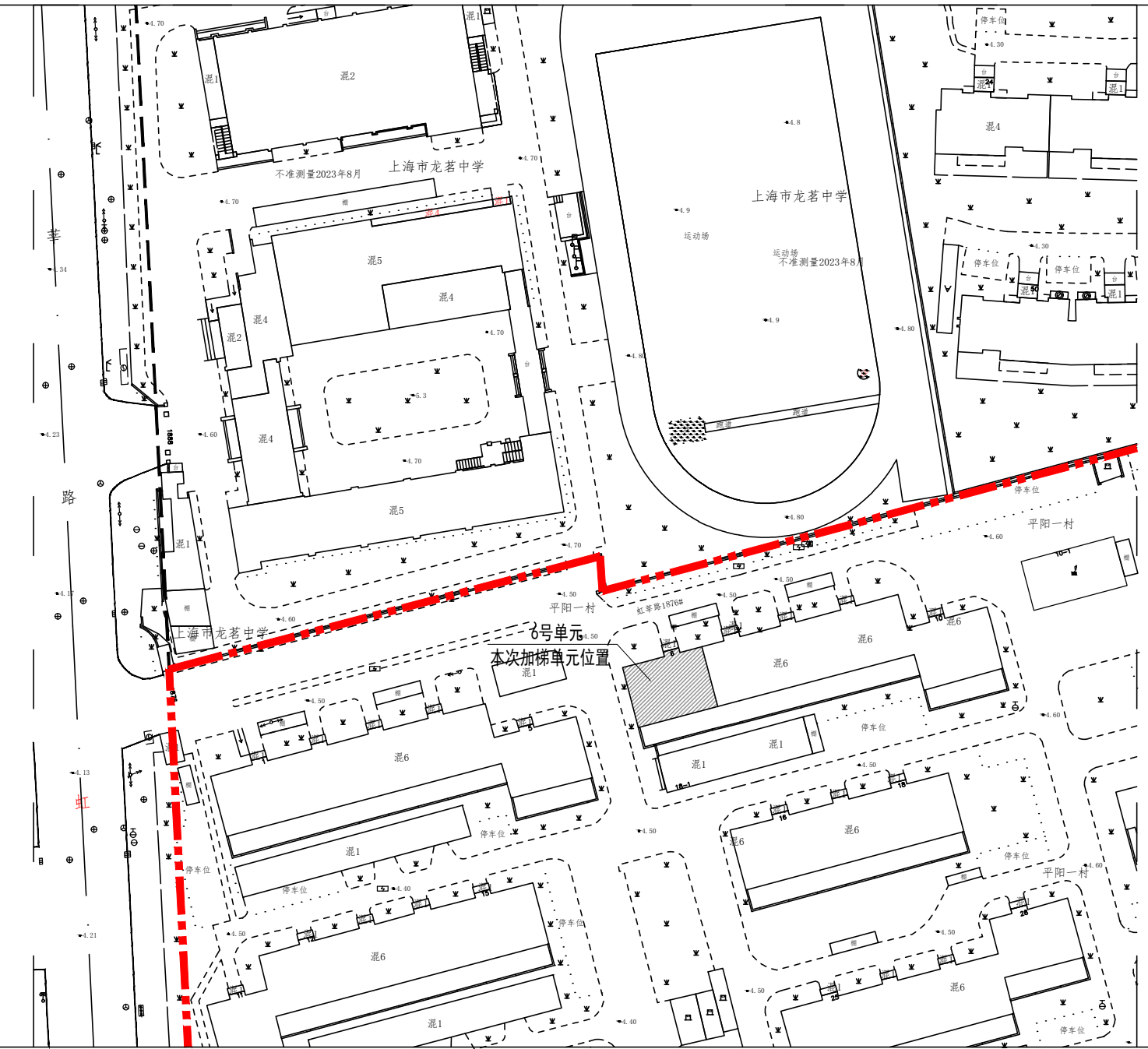
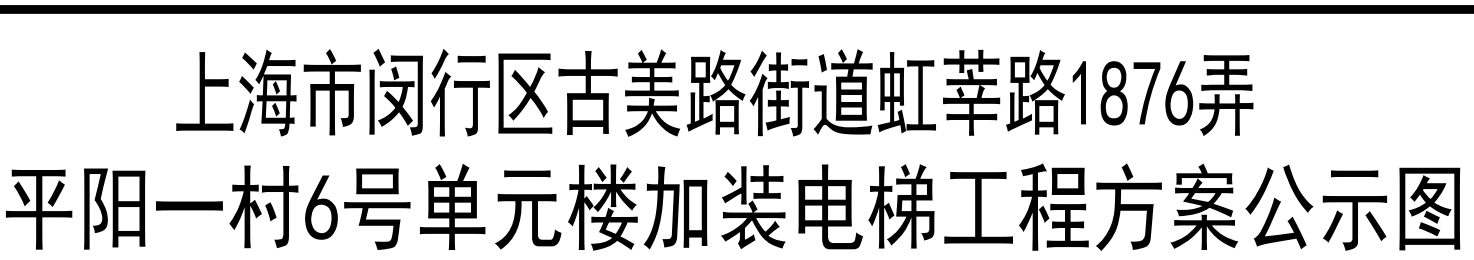
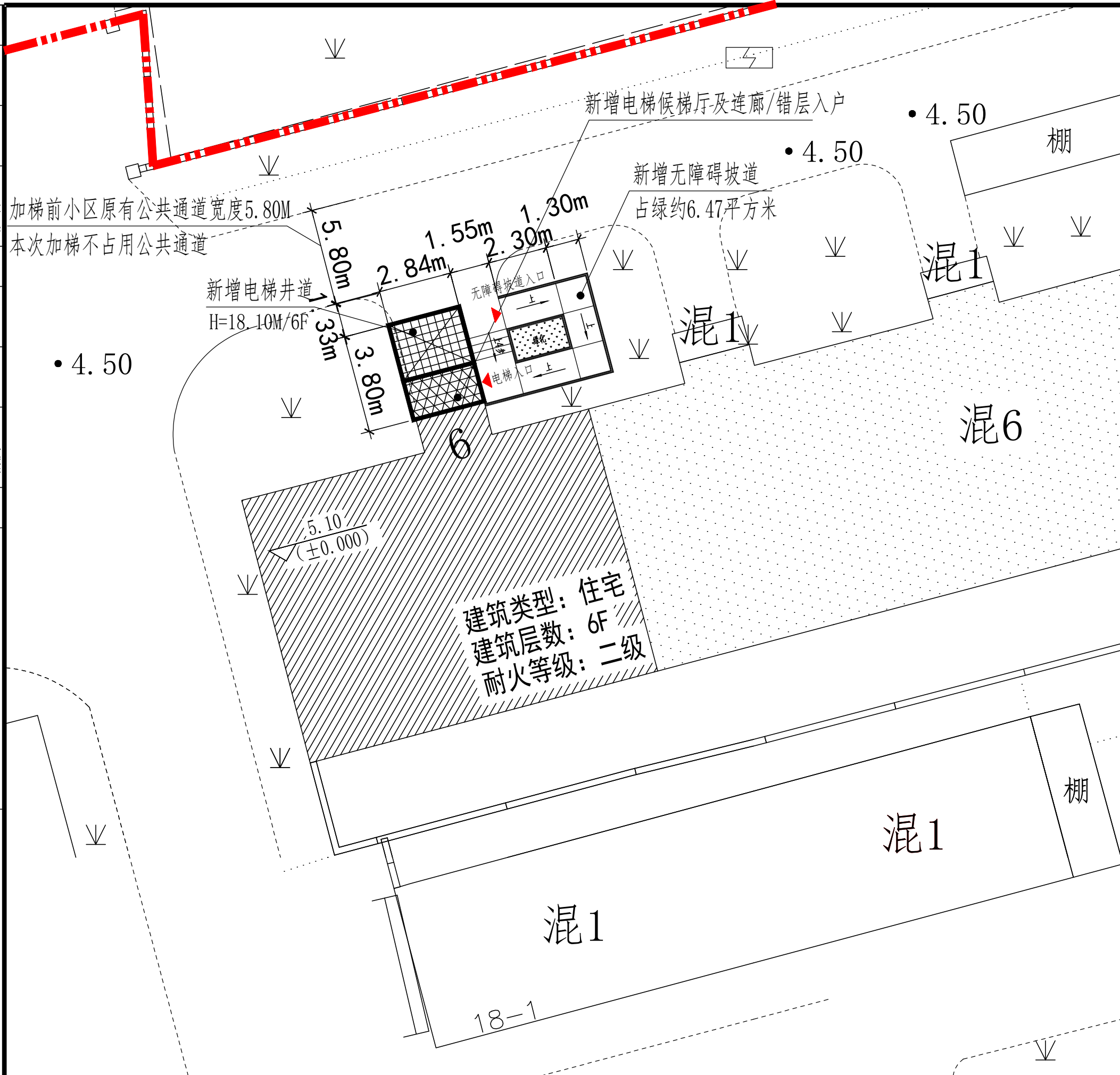
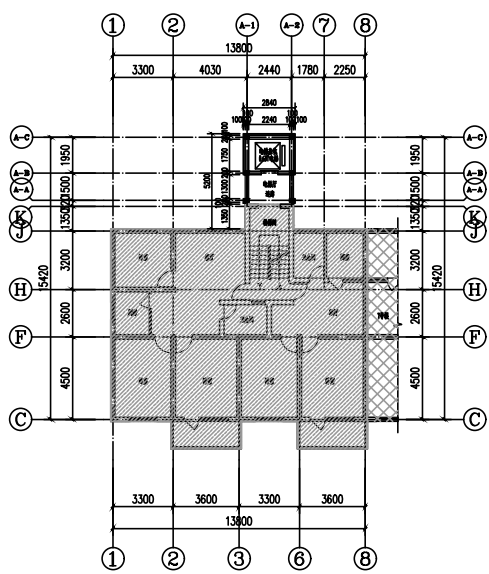

### 标准层平面图（二-六层）

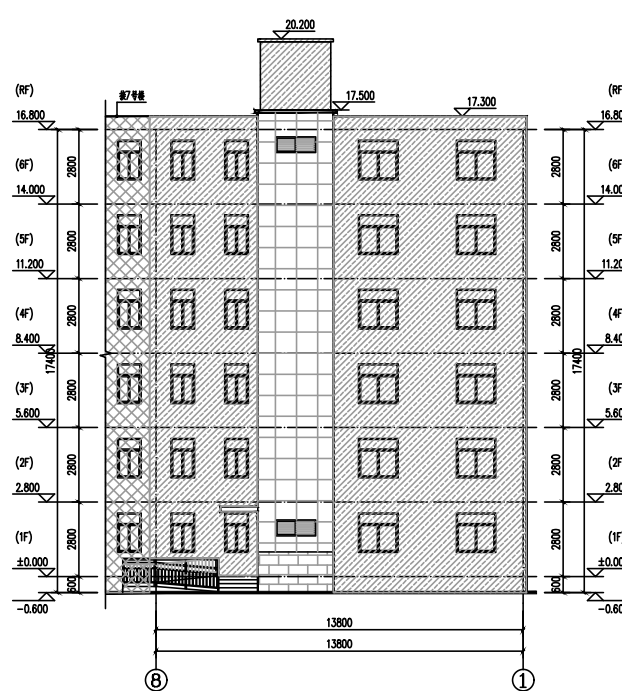

正立面图

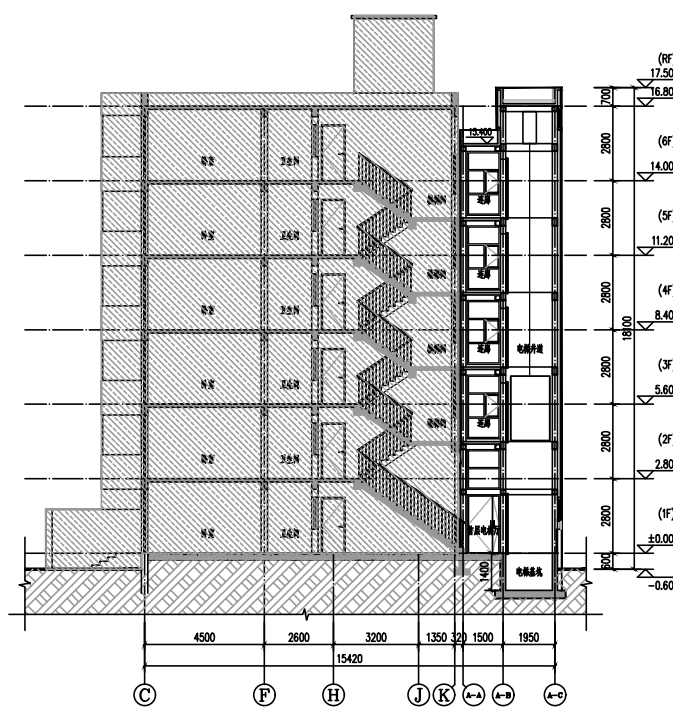

### 电梯井道剖面图

建设单位名称：上海市闵行区平阳一村业主委员会

建设项目地址：上海市闵行区古美路街道虹莘路1876弄平阳一村6号单元楼

建设层数：6层

本次新增电梯项目经济指标（单台）：

增设电梯建筑面积	64.74 m <sup>2</sup>	备注
增设电梯占地面积	10.79 m <sup>2</sup>	
增设电梯高度	18.10 m	
楼层数	6 层	
电梯停靠层数	5 层	错层入户
电梯载重	630 kg	
电梯乘坐人数	8 人	

说明:

- 1、总平面图中标注尺寸单位均以米计。
- 2、本次公示仅针对加装电梯部分，其余设计道路、绿化、停车位改造等内容，将另行组织实施。
- 3、本次加装电梯工程占用局部绿化，详见总平面图。

[illegible]

盖章 SEAL



上海筑澜建筑设计有限公司  
SHANGHAI ARCHILAND ARCHITECTURAL DESIGN CO., LTD

合作设计单位  
CO-OPERATED WITH

审 定 人		
审 核 人		
设计总负责人		
专 业 负 责 人		
校 对 人		
设 计 人		
绘 图 人		

建设单位 CLIENT	
----------------	--

项目名称 PROJECT	平阳一村6号加装电梯工程	
	子项 SUB-PRO.	

图名 DRAWING TITLE	
------------------	--

工程编号 JOB NO.			
阶段 STATUS	方案	专业 DISCIPLINE	建筑
比例 SCALE		图别、图号	建施
日期 DATE	2024.07	DRAWING NO.	01