

闵行区江川路街道兰坪路352弄（鹤明小区）11号既有多层住宅加装电梯工程  
第二次方案公示图

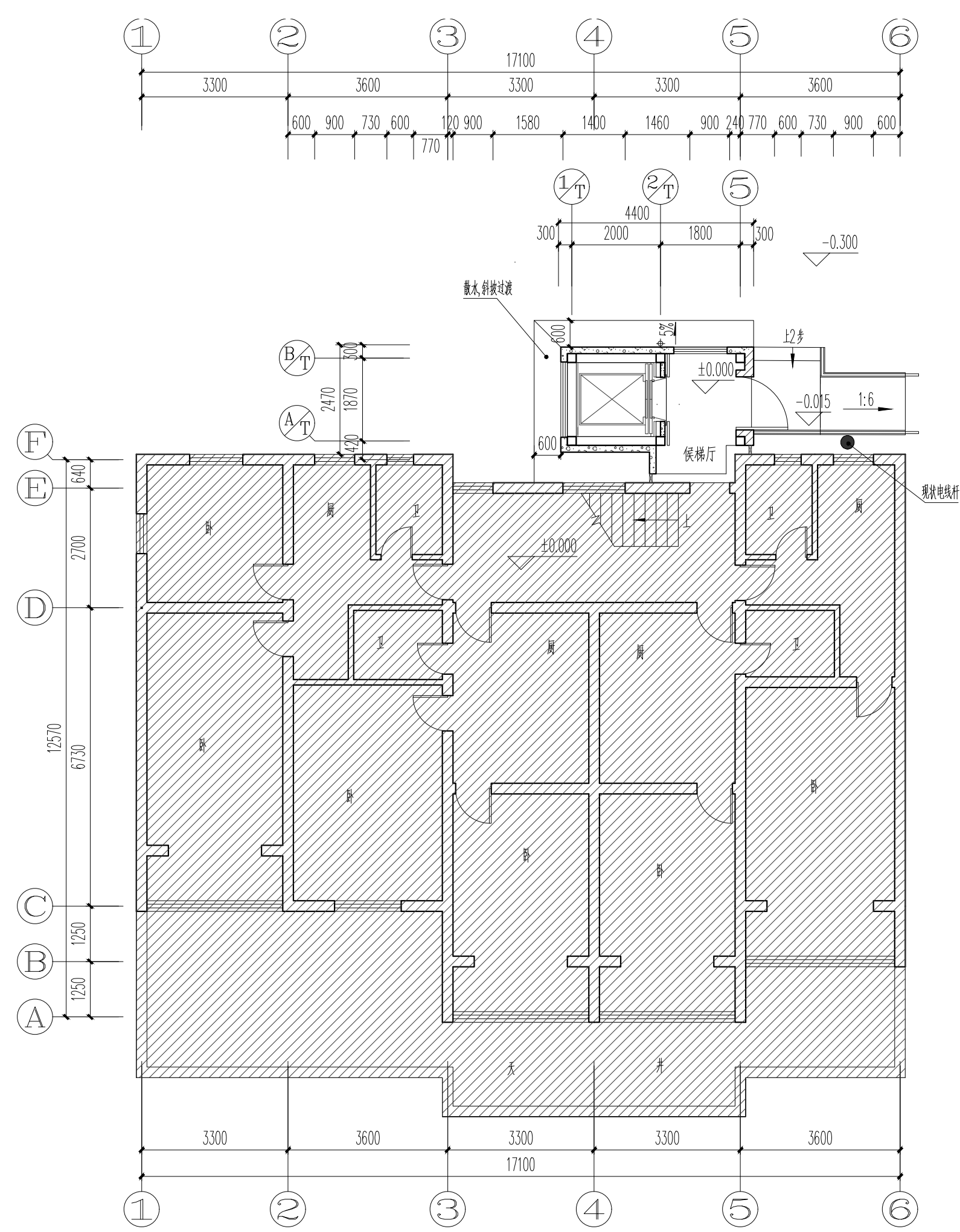

11号电梯一层平面图

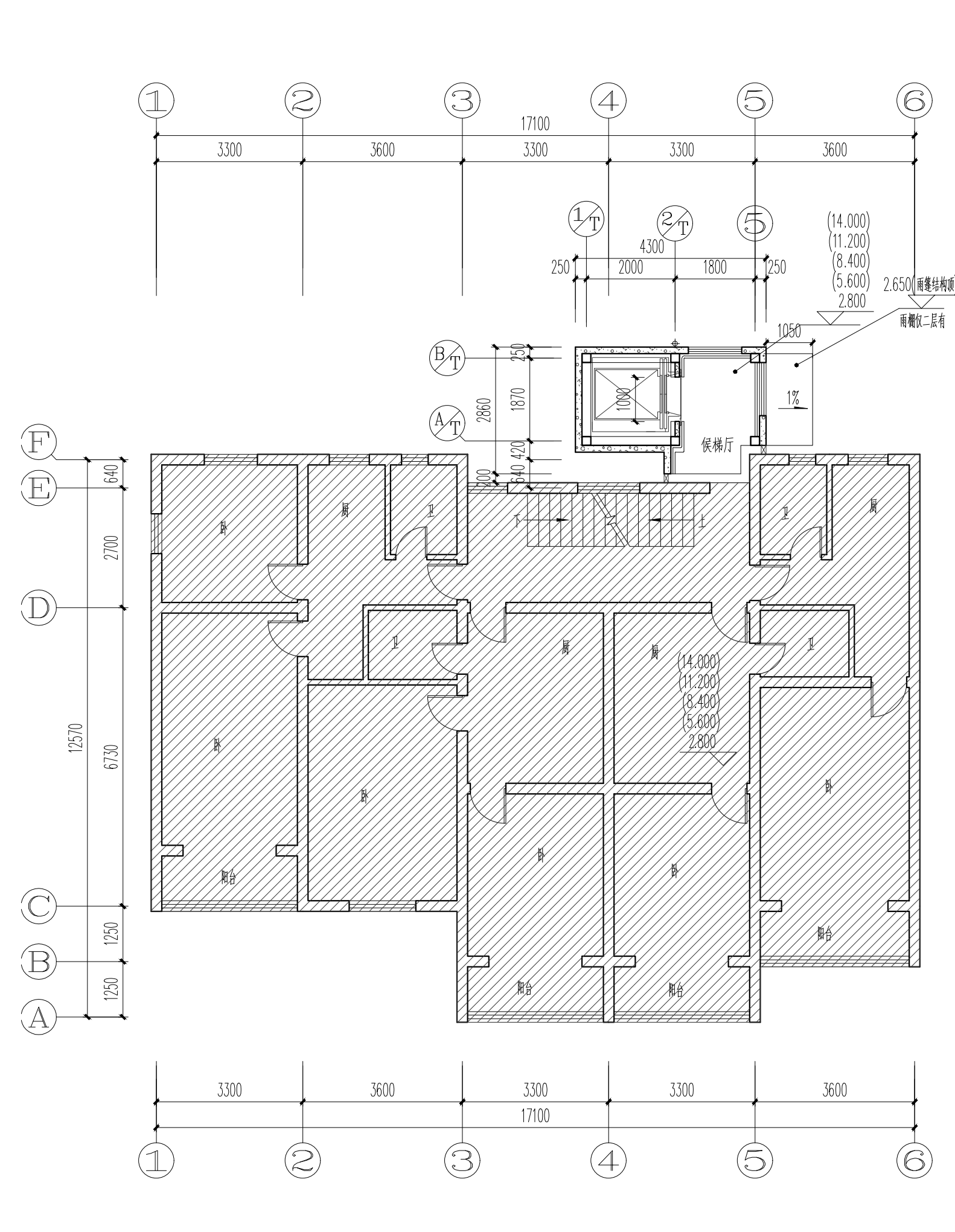

11号电梯标准层平面图

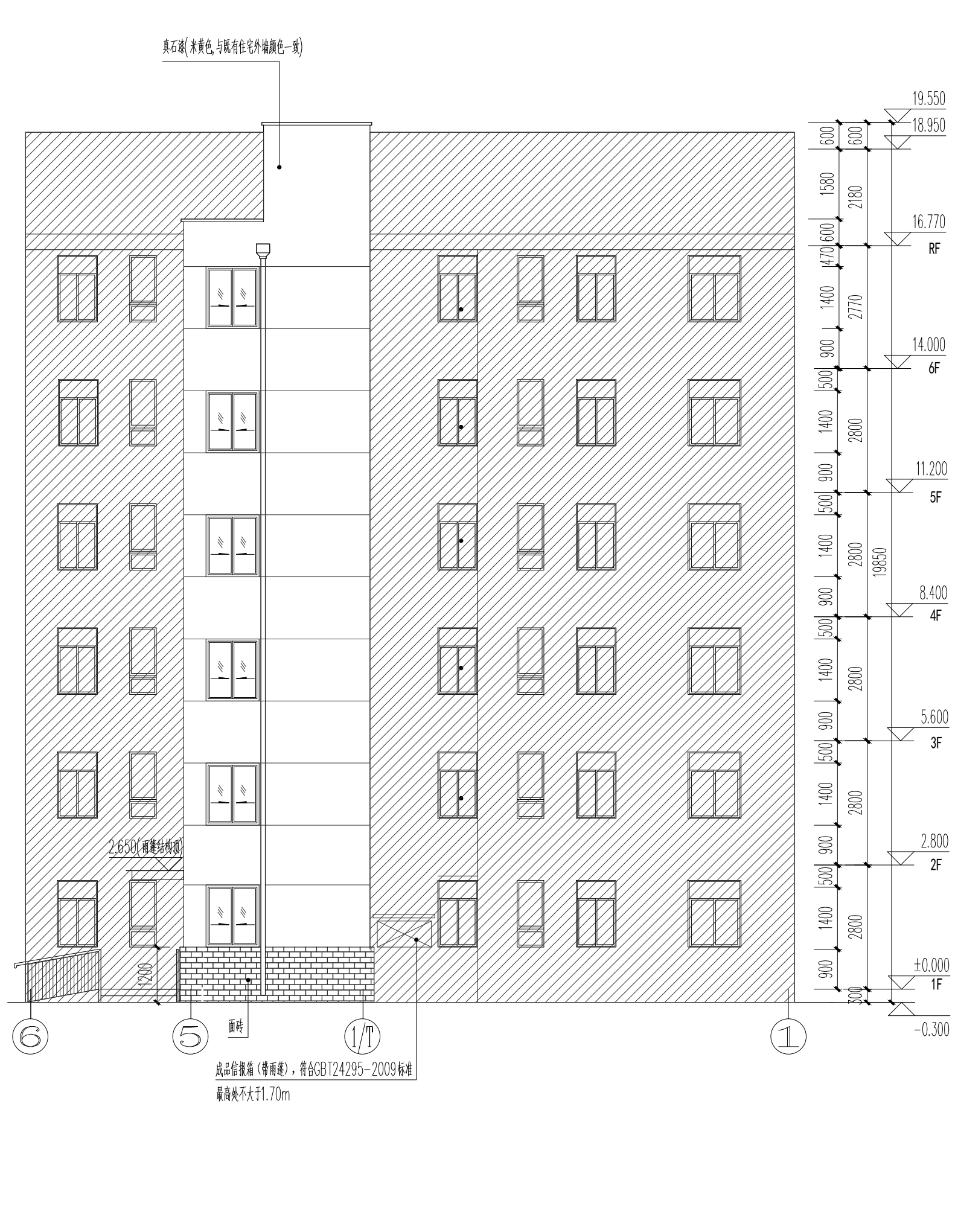

11号电梯立面图

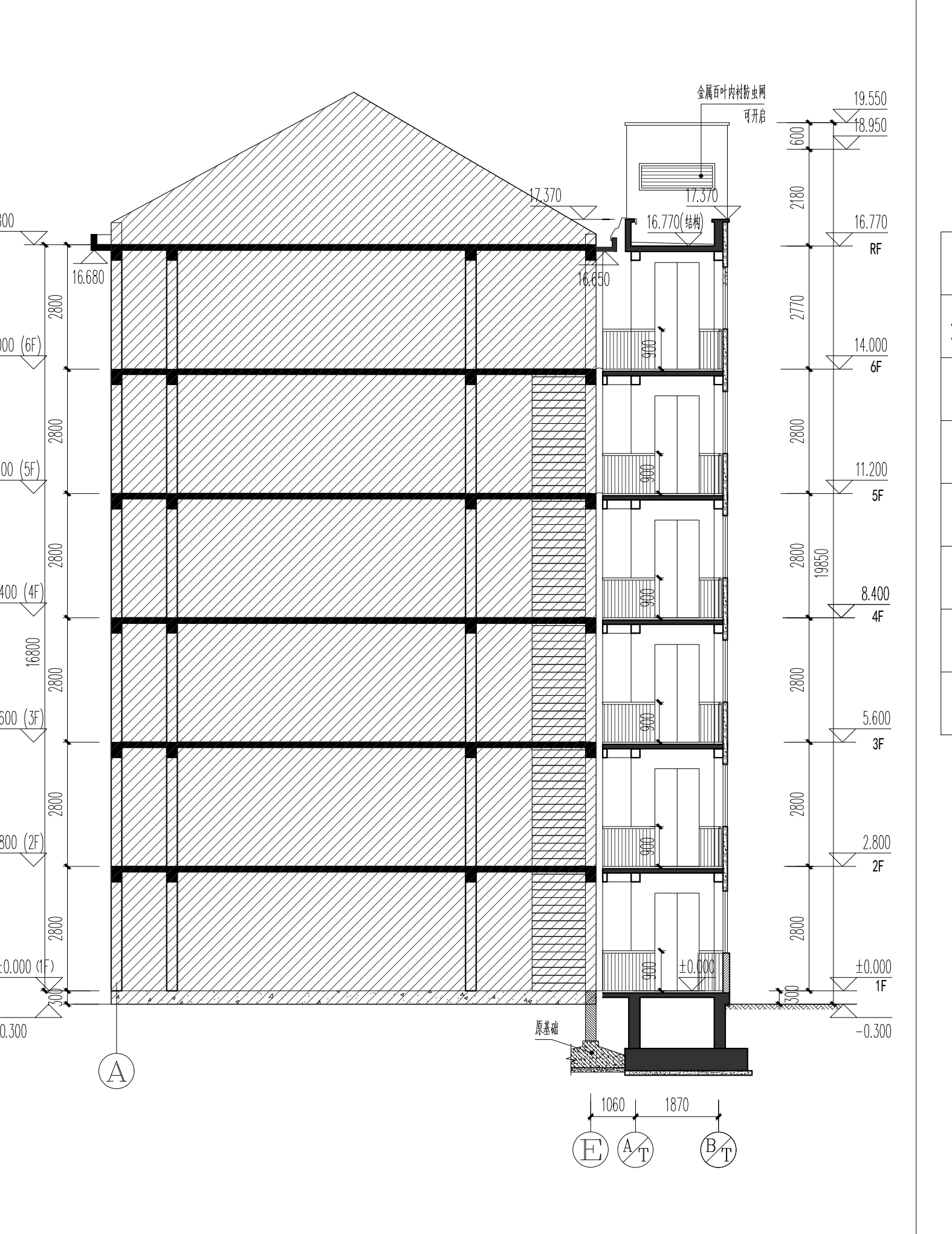

11号电梯剖面图

本次加装电梯项目经济指标表：

名称	数量	单位	备注
增设电梯总建筑面积	66.50	m <sup>2</sup>	
增设电梯占地面积	11.50	m <sup>2</sup>	
增设电梯建筑高度	19.85	m	室外地坪至电梯女儿墙高度
电梯层数	6	层	
原建筑层数	6	层	
电梯额定载重量	630	kg	
电梯额定人数	6	人	

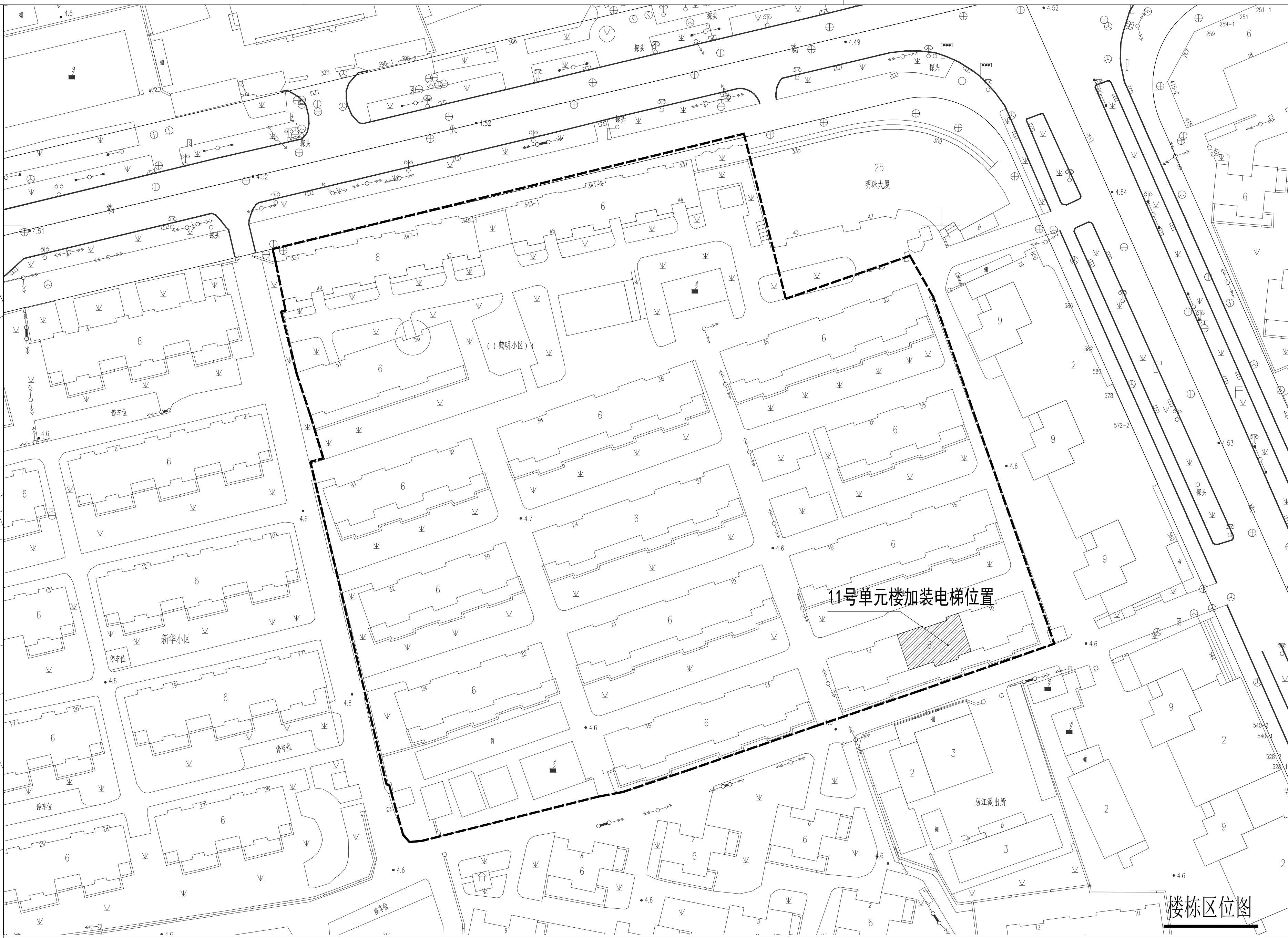
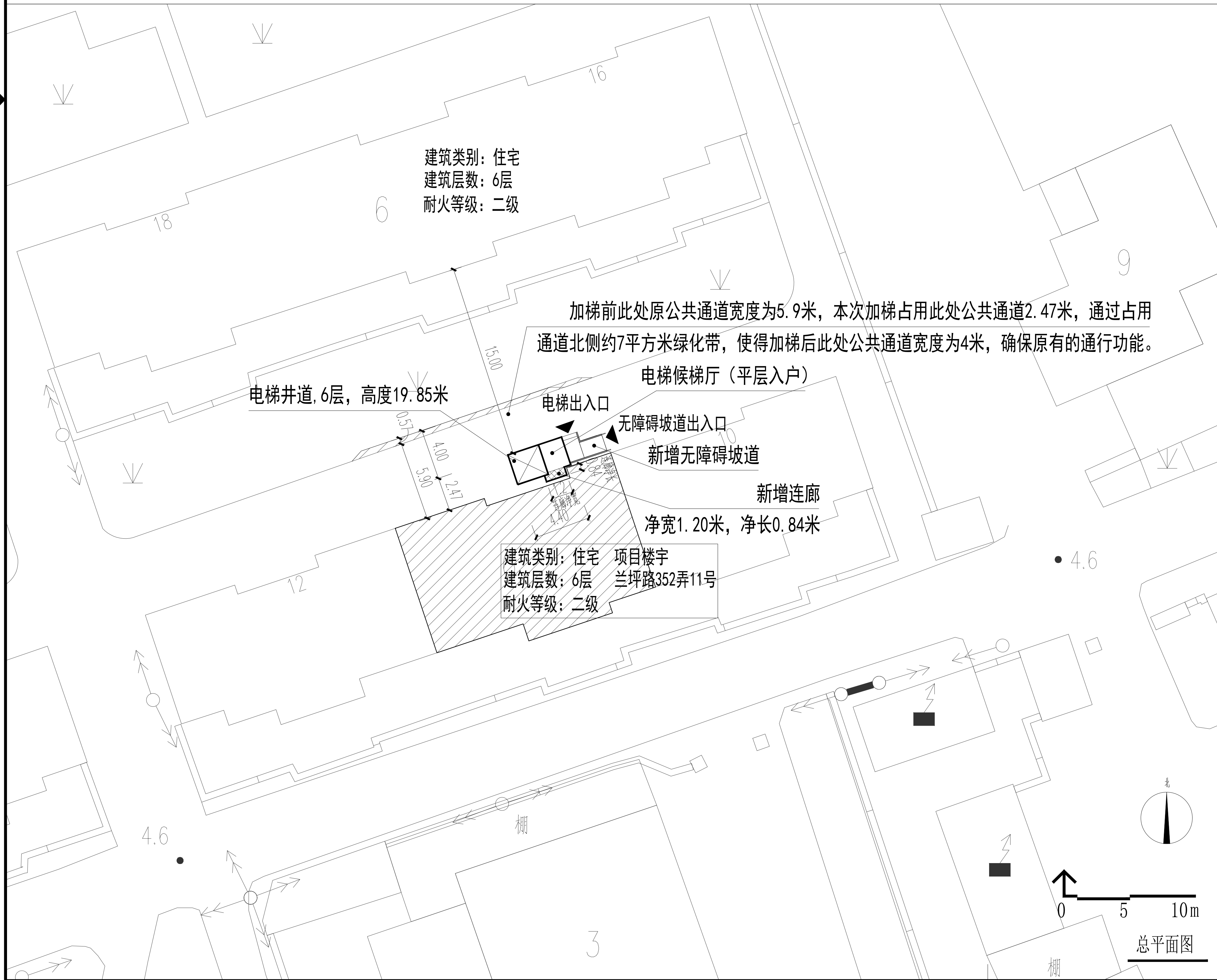

图例：  
新建电梯  
加梯单元楼  
用地红线  
原有建筑  
建筑出入口  
规划道路红线

注：1. 图中标注尺寸单位均以米计；  
2. 本次加装电梯占用部分小区道路；  
3. 本次公示仅针对加装电梯部分，其余如涉及道路、绿化、车位改造等内容，将另行组织实施。

会签	姓名	签字
建筑	黄磊	
结构		
给排水		
暖通		
电气		
审核	姓名	签字
审核	周大勇	
审核	茅瑞瑞	
审核	周大勇	
审核	周大勇	
审核	李德明	

注册盖章  
Professional Stamp

设计单位  
Design Institute  
上海远东建筑设计院有限公司  
Shanghai Yuan Dong Architectural Design Institute CO.,LTD  
证书编号：沪建 A2310042853

建设单位  
Client  
上海市闵行区（鹤明小区）业主委员会

项目名称  
Project Name  
闵行区江川路街道兰坪路352弄（鹤明小区）11号  
既有住宅加装电梯工程

项目编号  
Project No.  
[ ]

图则名称  
Drawing Title  
公示图

专业	建筑	阶段	方案
日期	2024.08.12	比例	1:100
设计	AD	审核	—
制图	AD	审核	—
校对	AD	审核	—