

里有限公司

闵行区吴泾镇剑川路150弄永德小区（西块）34号单元楼

加装电梯项目方案公示图

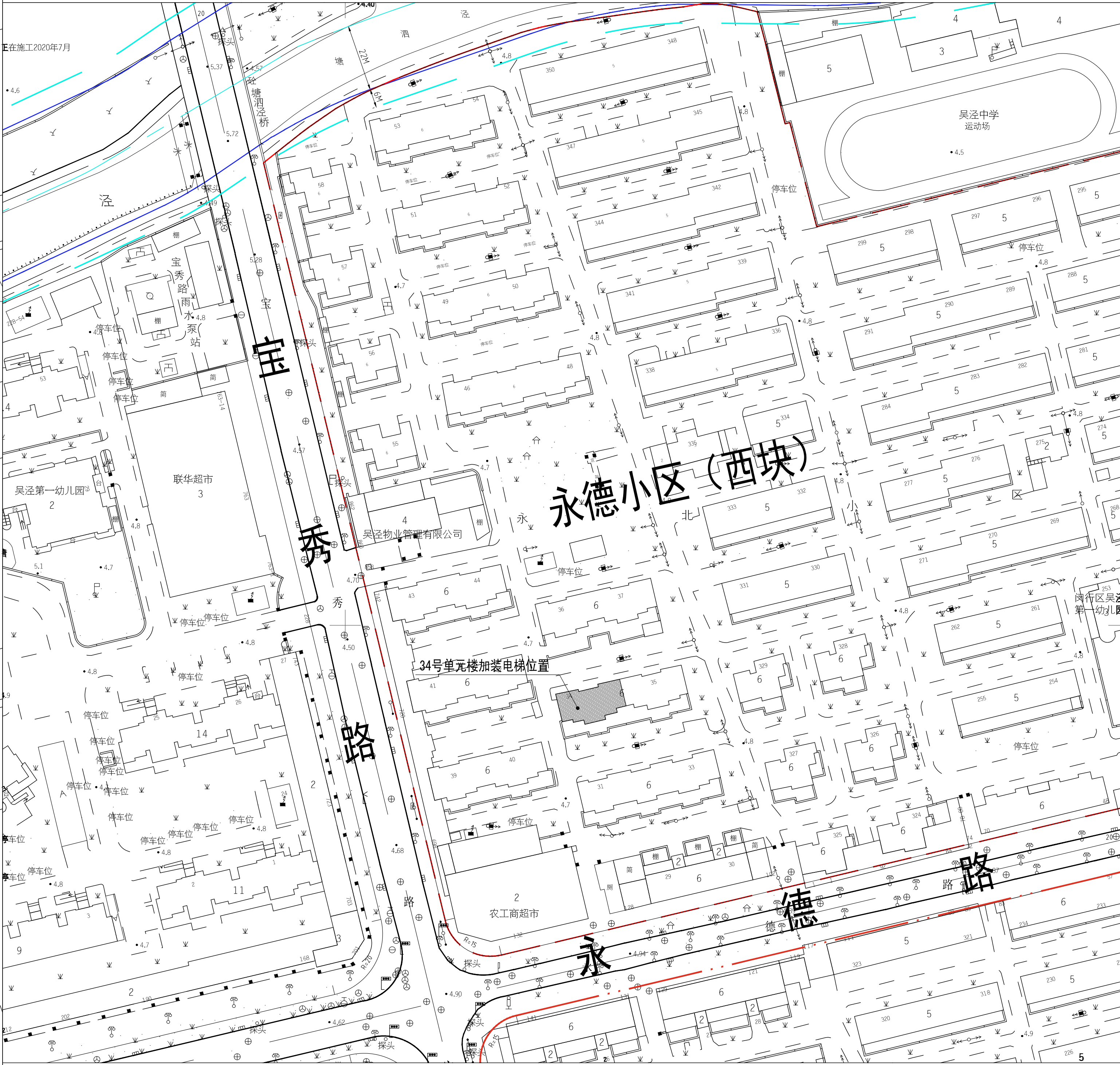
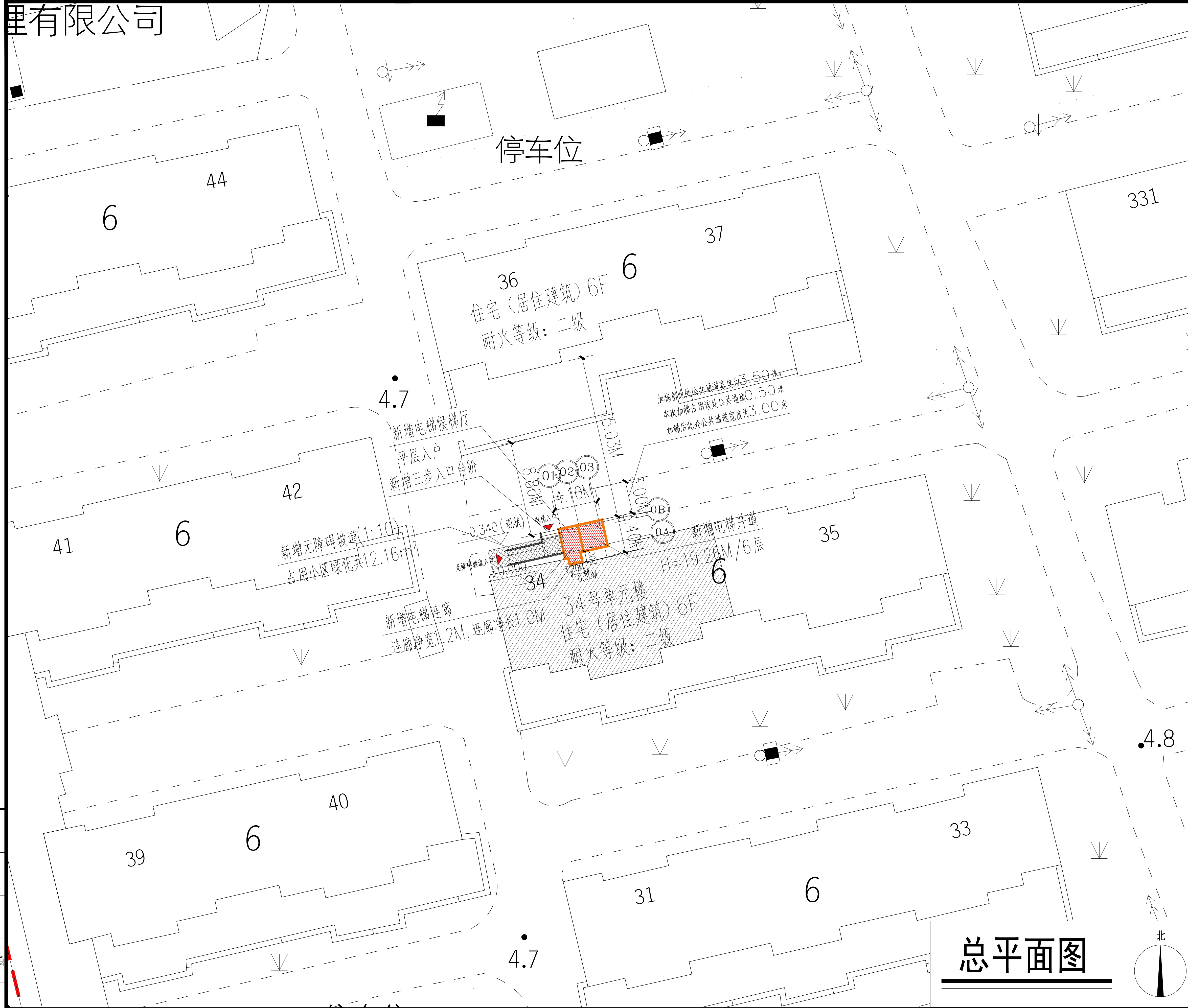

加梯地理位置示意图

图例: 加梯楼栋 用地红线 绿化调整
加梯位置 规划红线 H= 建筑高度

总平面图

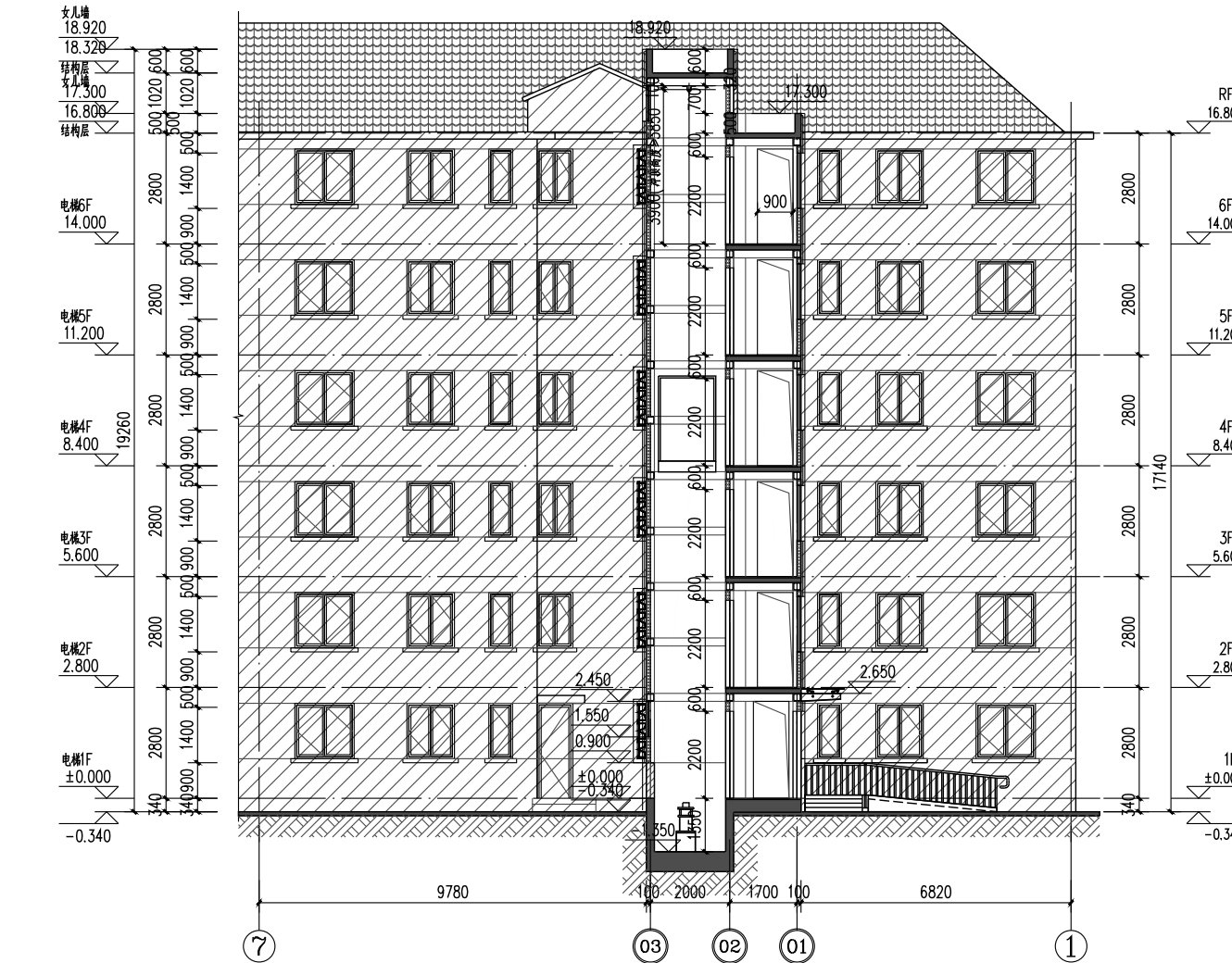
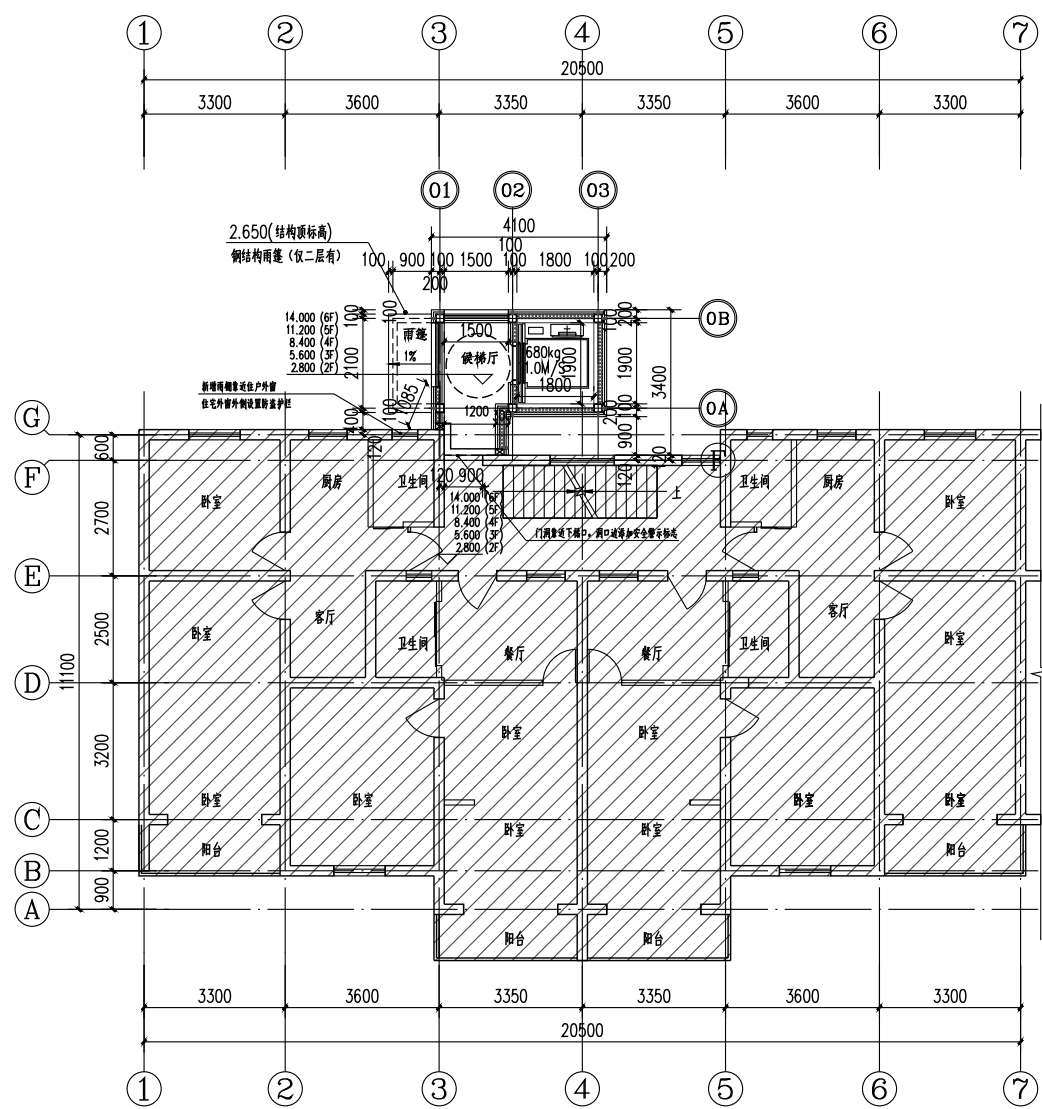
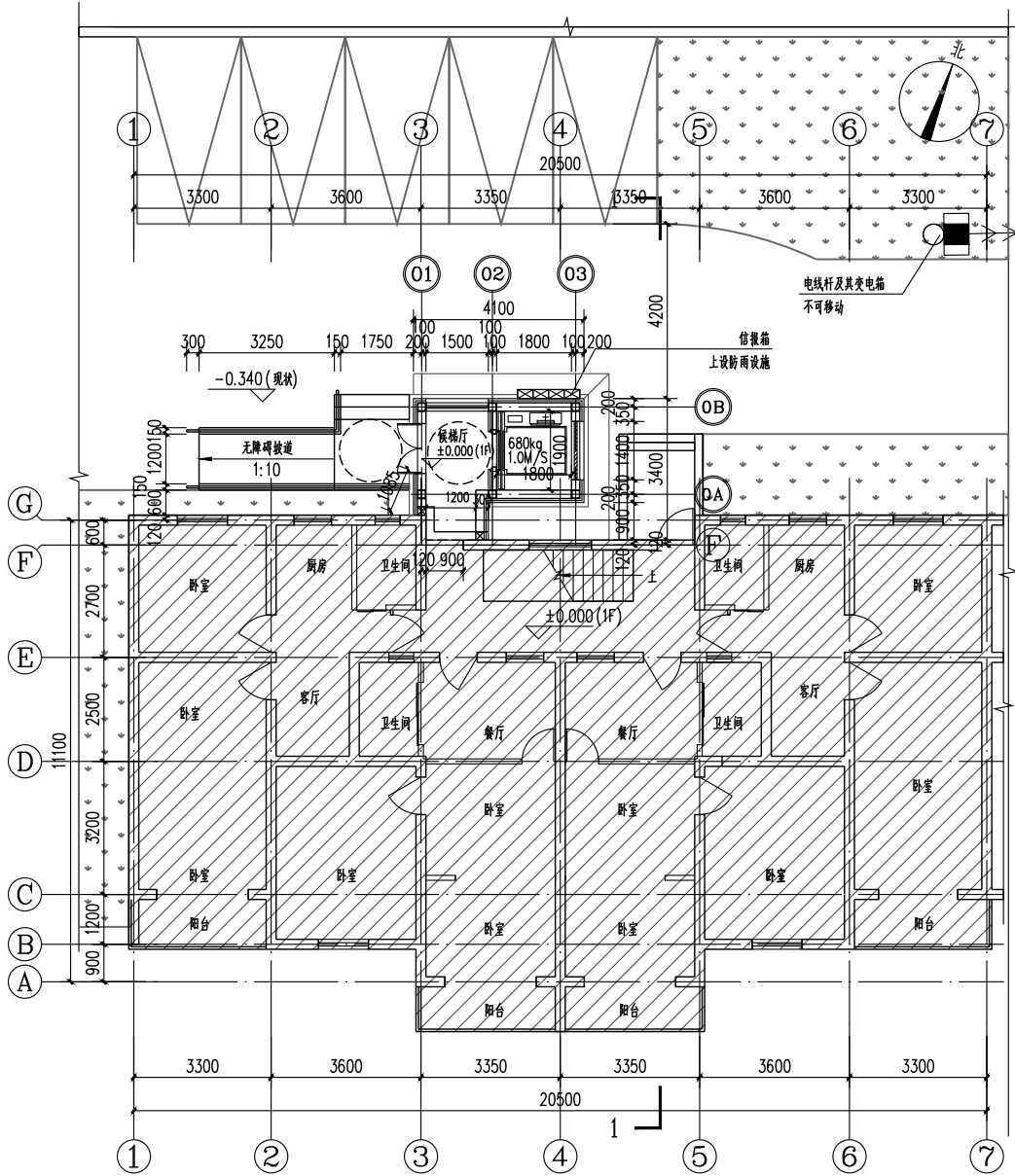
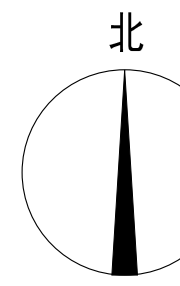

建设单位名称: 上海市闵行区剑川路140弄、150弄业主委员会
建设项目地址: 上海市闵行区吴泾镇剑川路150弄永德小区（西块）34号单元楼

本次新增电梯项目经济指标

| 名称 | 数量 | 单位 | 备注 |
|----------|-------|-----|------|
| 增设电梯面积 | 71.76 | 平方米 | |
| 增设电梯占地面积 | 11.96 | 平方米 | |
| 增设电梯高度 | 19.26 | 米 | |
| 原建筑楼层数 | 6 | 层 | |
| 电梯停靠层数 | 6 | 层 | 平层入户 |
| 电梯吨位 | 680 | 公斤 | |
| 电梯乘坐人数 | 6 | 人 | |
| 绿化占用面积 | 12.16 | 平方米 | |

注: 1. 图中标注尺寸单位均为米, 图中标注定位以现场实际为准。
2. 本次公示仅针对加装电梯部分, 其余如涉及道路、绿化、车位改造等内容, 将另行组织实施。

2024.12.10 A 方案图

日期 版次 版次说明

建设单位
Client
上海市闵行区剑川路140弄、150弄业主委员会

设计单位
Design Institute

同宽建筑
TONGKUAN
ARCHITECTURE

上海同宽建筑设计股份有限公司
SHANGHAI TONGKUAN ARCHITECTURAL DESIGN CO.,LTD.
建筑行业(建筑工程) 甲级证书编号: A131010499

项目名称
Project Name
闵行区吴泾镇剑川路150弄永德小区（西块）
34号单元楼既有加装电梯项目

| 子项名称 Sub-Project | 子项编号 Sub-Project No. | 姓名 Name | 签字 Signature | 日期 Date |
|---------------------------------|-------------------------|------------|-----------------|------------|
| 项目编号 Project No. | | 张良宽 | | 2024.12.10 |
| 职责 Responsibility | | 张良宽 | | 2024.12.10 |
| 审定 Approved by | | 张良宽 | | 2024.12.10 |
| 审核 Reviewed by | | 张良宽 | | 2024.12.10 |
| 校对 Checked by | | 张良宽 | | 2024.12.10 |
| 设计负责人 Principal in charge | | 张良宽 | | 2024.12.10 |
| 专业负责人 Discipline Responsible | | 张良宽 | | 2024.12.10 |
| 设计 Designed by | | 邓光群 | | 2024.12.10 |
| 绘图 Drawn by | | 邓光群 | | 2024.12.10 |

图签名称
Sheet Title

方案公示图

专业 建筑 阶段 方案图
图号 版次 A

执业签章
Registration Stamp

出图签章
Release Stamp

中华人民共和国一级注册建筑师
姓名: 张良宽
注册号: 3101049-019
有效期至: 2025年3月11日

工程设计出图专用章(电子)

资质证书号: A131010499

有效期至: 2025年07月24日

本图须加盖出图签章, 否则一律无效
Invalid Unless Stamped