

闵行区吴泾镇剑川路150弄永德小区（西块）4号单元楼
加装电梯项目方案公示图

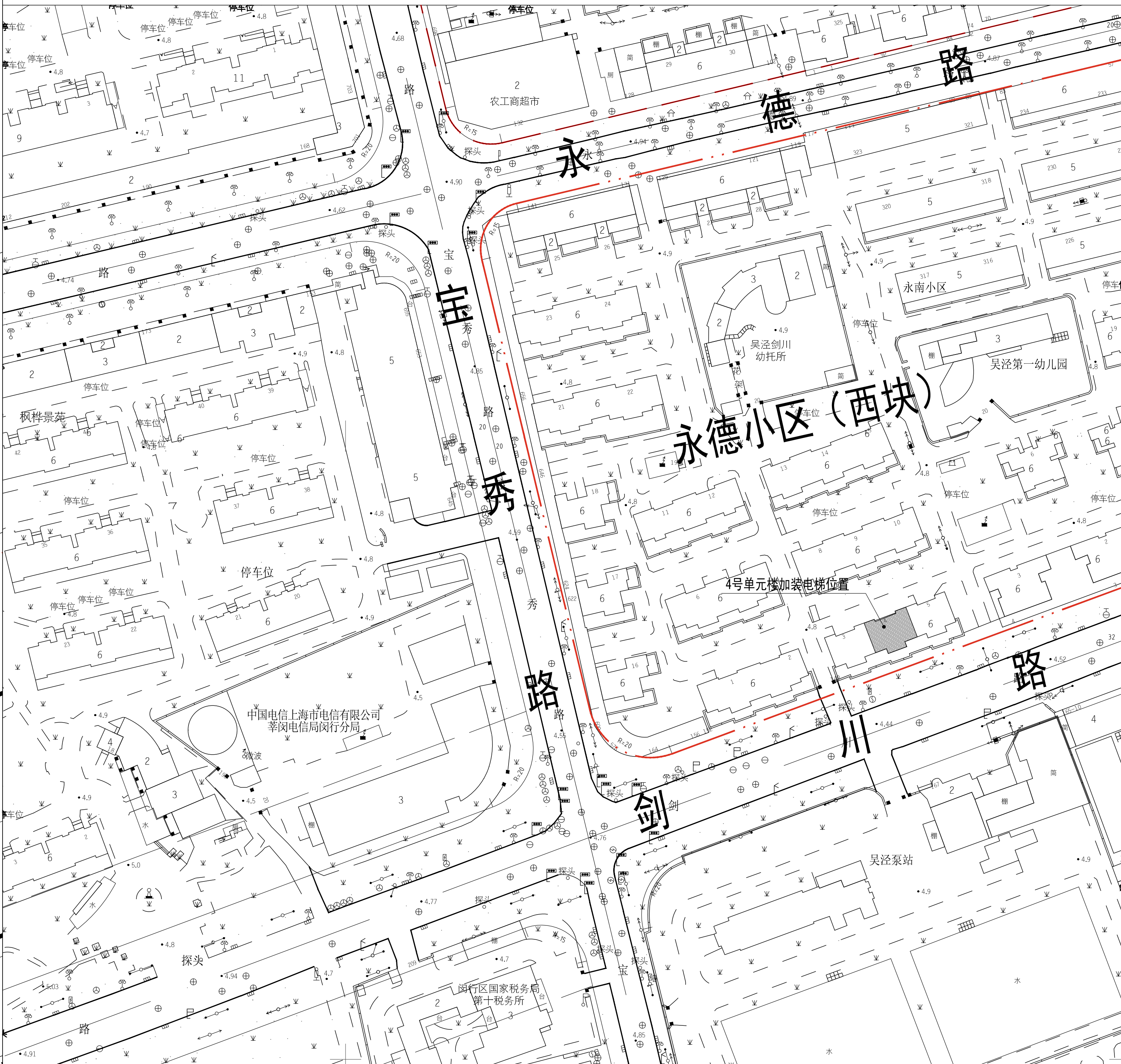

加梯地理位置示意图

图例：
加梯楼栋 用地红线 绿化调整
加梯位置 规划红线 H= 建筑高度

总平面图

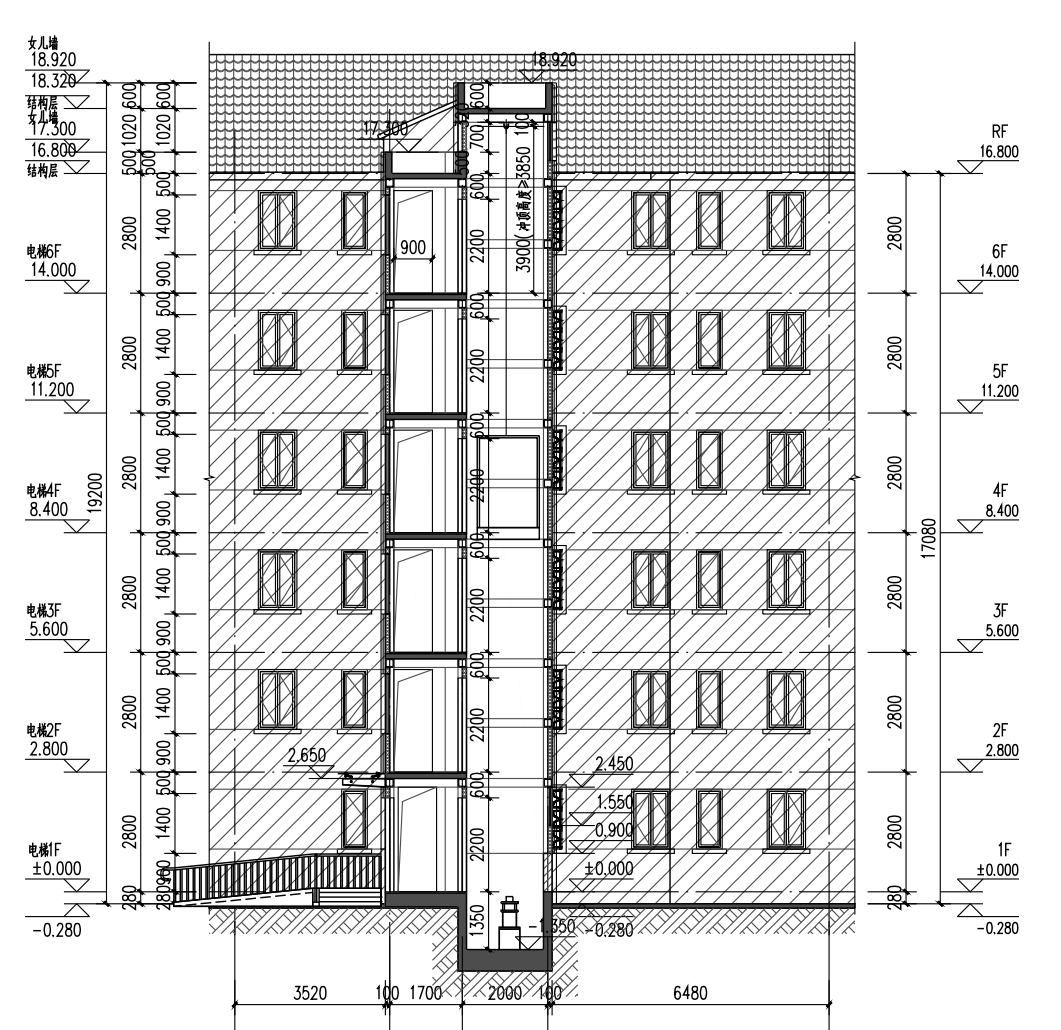
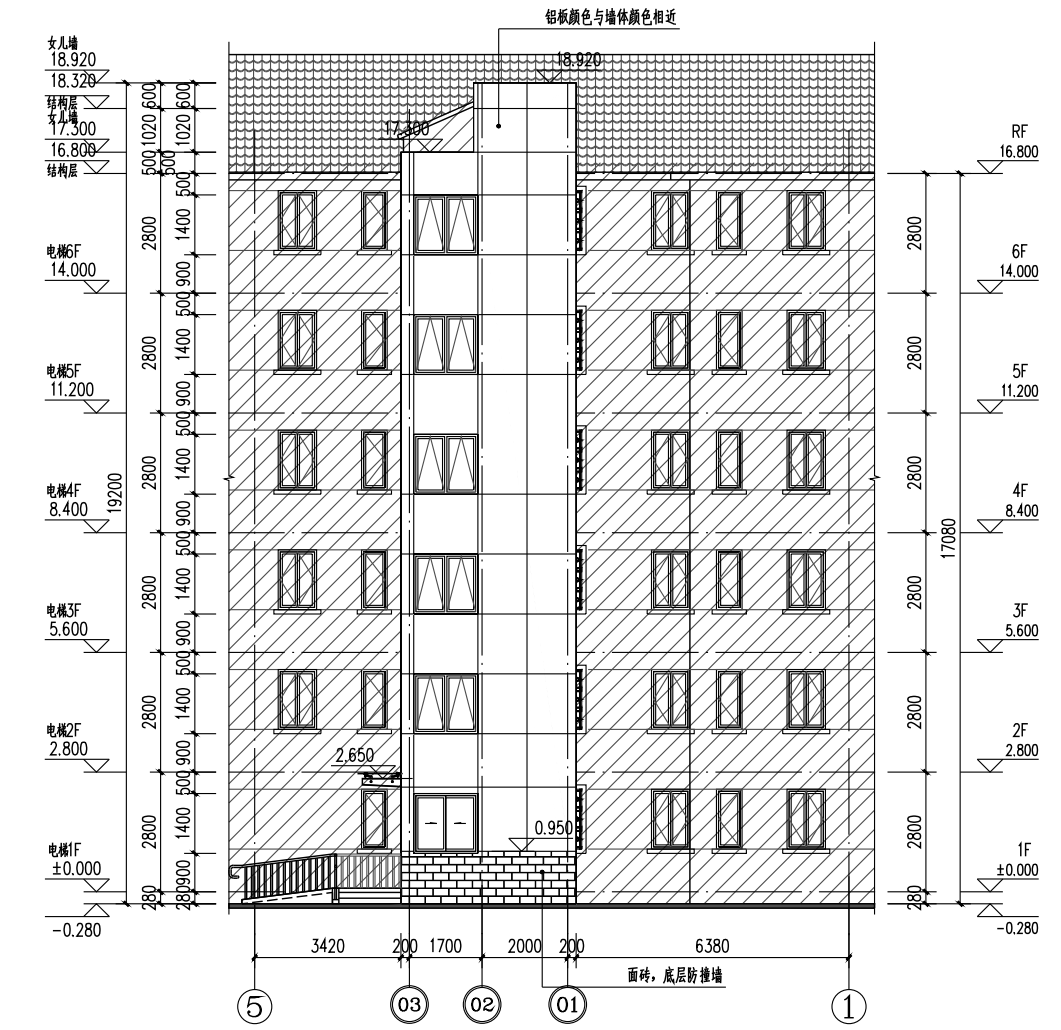
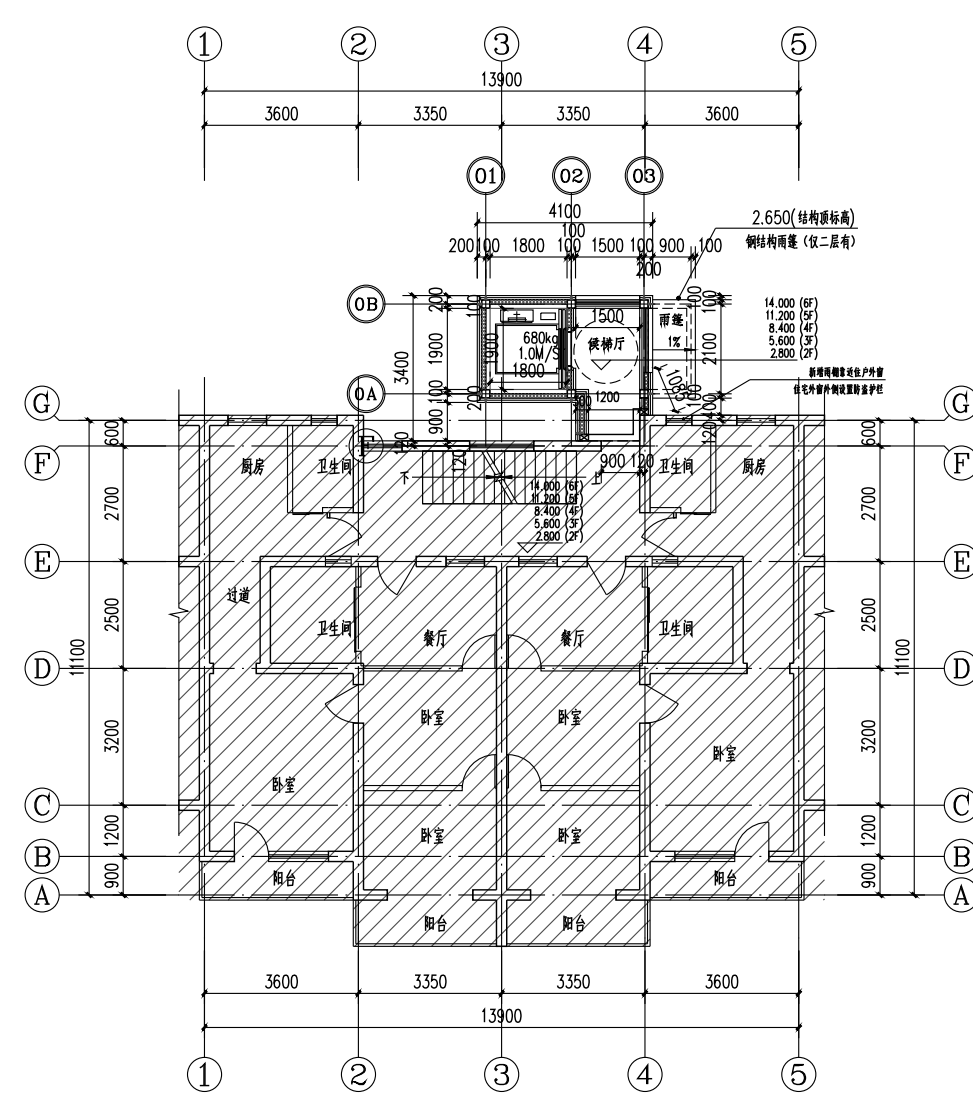
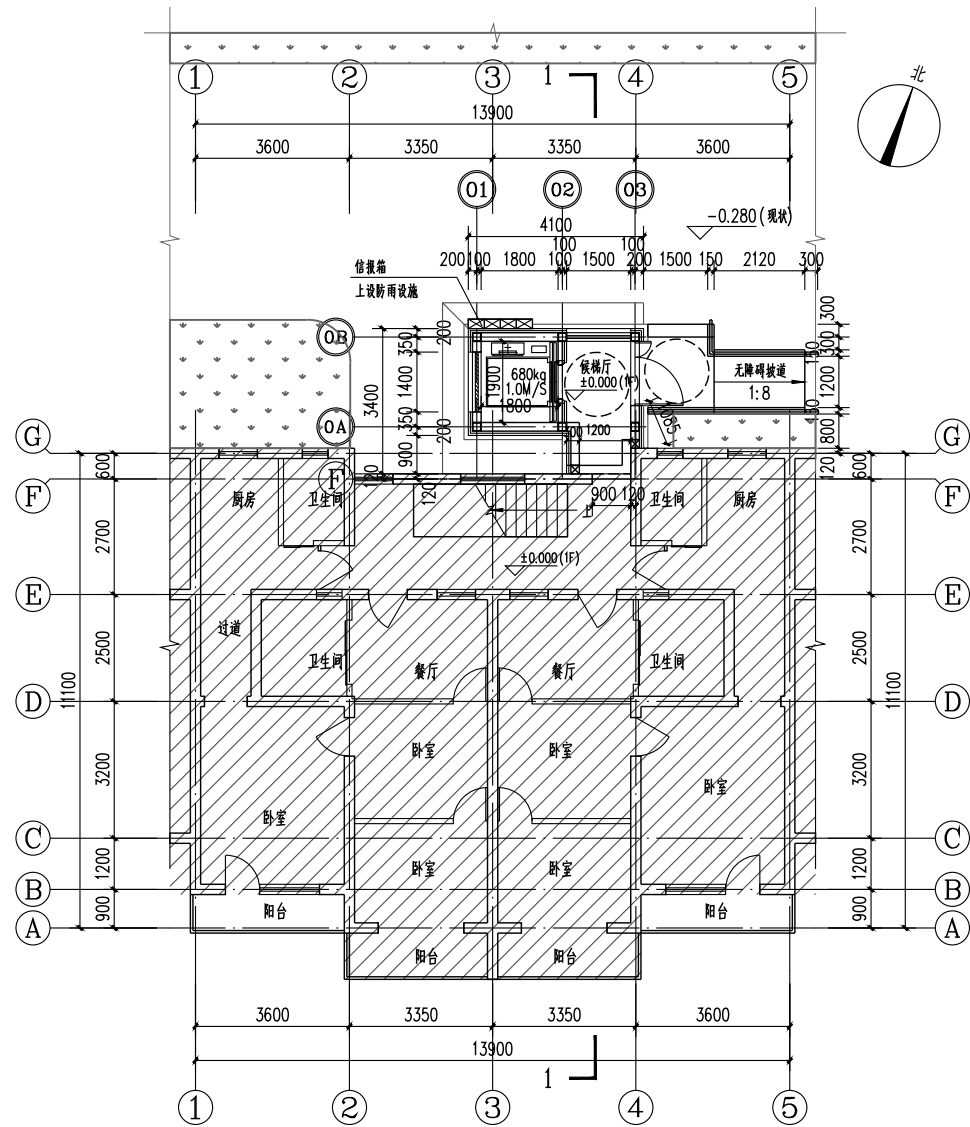
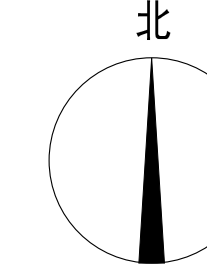

建设单位名称: 上海市闵行区剑川路140弄、150弄业主委员会
建设项目地址: 上海市闵行区吴泾镇剑川路150弄永德小区（西块）4号单元楼

本次新增电梯项目经济指标

名称	数量	单位	备注
增设电梯面积	71.76	平方米	
增设电梯占地面积	11.96	平方米	
增设电梯高度	19.10	米	
原建筑楼层数	6	层	平层入户
电梯停靠层数	6	层	
电梯吨位	680	公斤	
电梯乘坐人数	6	人	
绿化占用面积	9.40	平方米	

注: 1. 图中标注尺寸单位均为米, 图中标注定位以现场实际为准。
2. 本次公示仅针对加装电梯部分, 其余如涉及道路、绿化、车位改造等内容, 将另行组织实施。

2024.12.10 A 方案图

日期 版次 版次说明

建设单位
Client
上海市闵行区剑川路140弄、150弄业主委员会

设计单位
Design Institute

同宽建筑
TONGKUAN
ARCHITECTURE

上海同宽建筑设计股份有限公司
SHANGHAI TONGKUAN ARCHITECTURAL DESIGN CO., LTD.
建筑行业（建筑工程）甲级证书编号: A131010499

项目名称
Project Name
闵行区吴泾镇剑川路150弄永德小区（西块）
4号单元楼既有多层住宅加装电梯项目

子项名称 Sub-Project	子项编号 Sub-Project No.	姓名 Name	签字 Signature	日期 Date
项目编号 Project No.		张良宽		2024.12.10
责任 Responsibility		骆文翔		2024.12.10
审定 Approved by		孟繁兴		2024.12.10
审核 Reviewed by		邓光群		2024.12.10
校对 Checked by		邓光群		2024.12.10
设计负责人 Principal in charge		邓光群		2024.12.10
专业负责人 Discipline Responsible		邓光群		2024.12.10
设计 Designed by		邓光群		2024.12.10
绘图 Drawn by		邓光群		2024.12.10

图签名称
Sheet Title

方案公示图

专业 建筑 阶段 方案图
图号 版次 A

执业签章
Registration Stamp

出图签章
Release Stamp

中华人民共和国一级注册建筑师
姓名: 骆文翔
注册号: 3101049-019
有效期至: 2025年3月11日

工程设计出图专用章(电子)
资质证书号: A131010499
有效期至: 2029年07月24日

本图须加盖出图印章, 否则一律无效
Invalid Unless Stamped