

会	观察站	年月日	强电	年月日	年月日
签	站构	年月日	弱电	年月日	年月日
	给排水	年月日	景观	年月日	年月日
	暖通	年月日	弱电	年月日	年月日

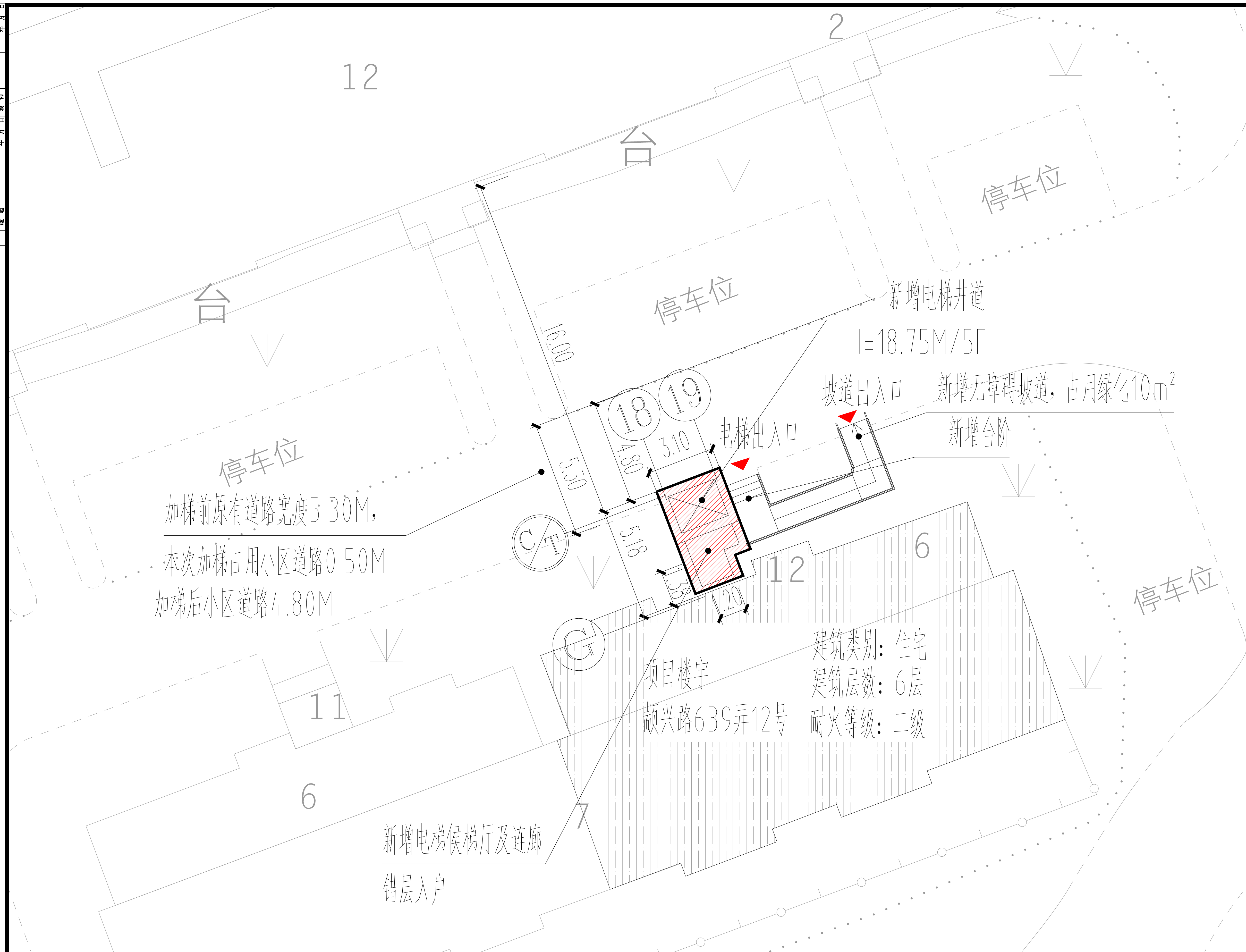

闵行区颛桥镇颛兴路639弄日月华庭小区12号单元楼
加装电梯工程方案公示图

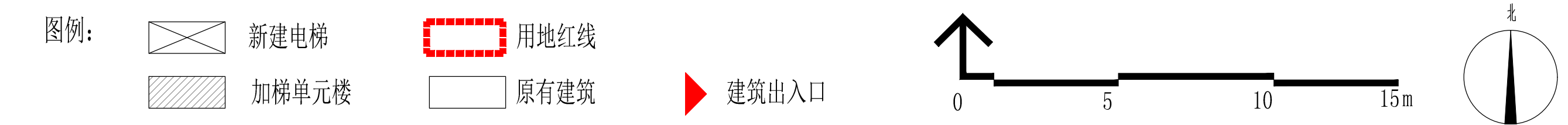
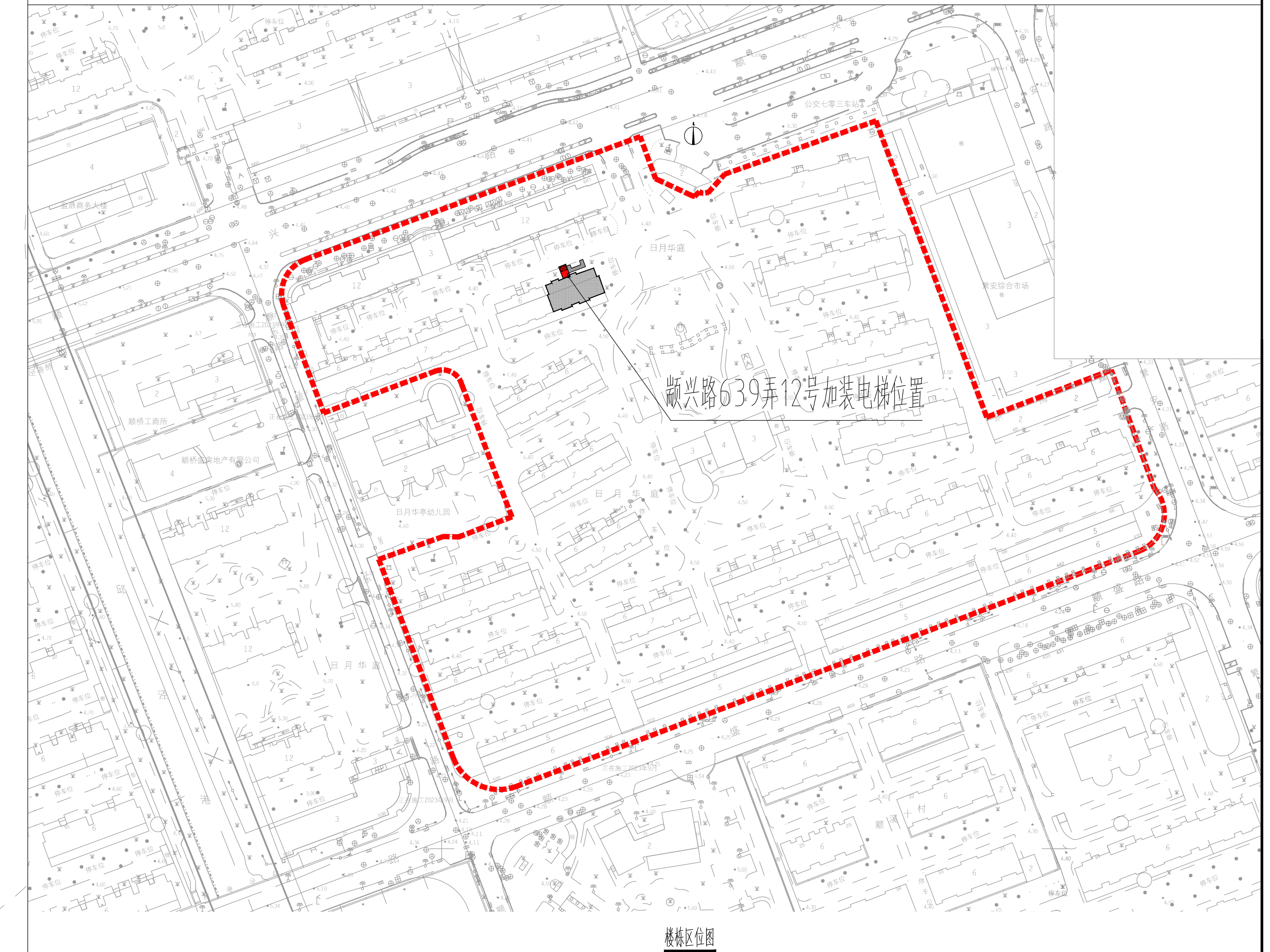

闵行区颛桥镇颛兴路639弄日月华庭小区12号单元楼加装电梯工程方案公示图

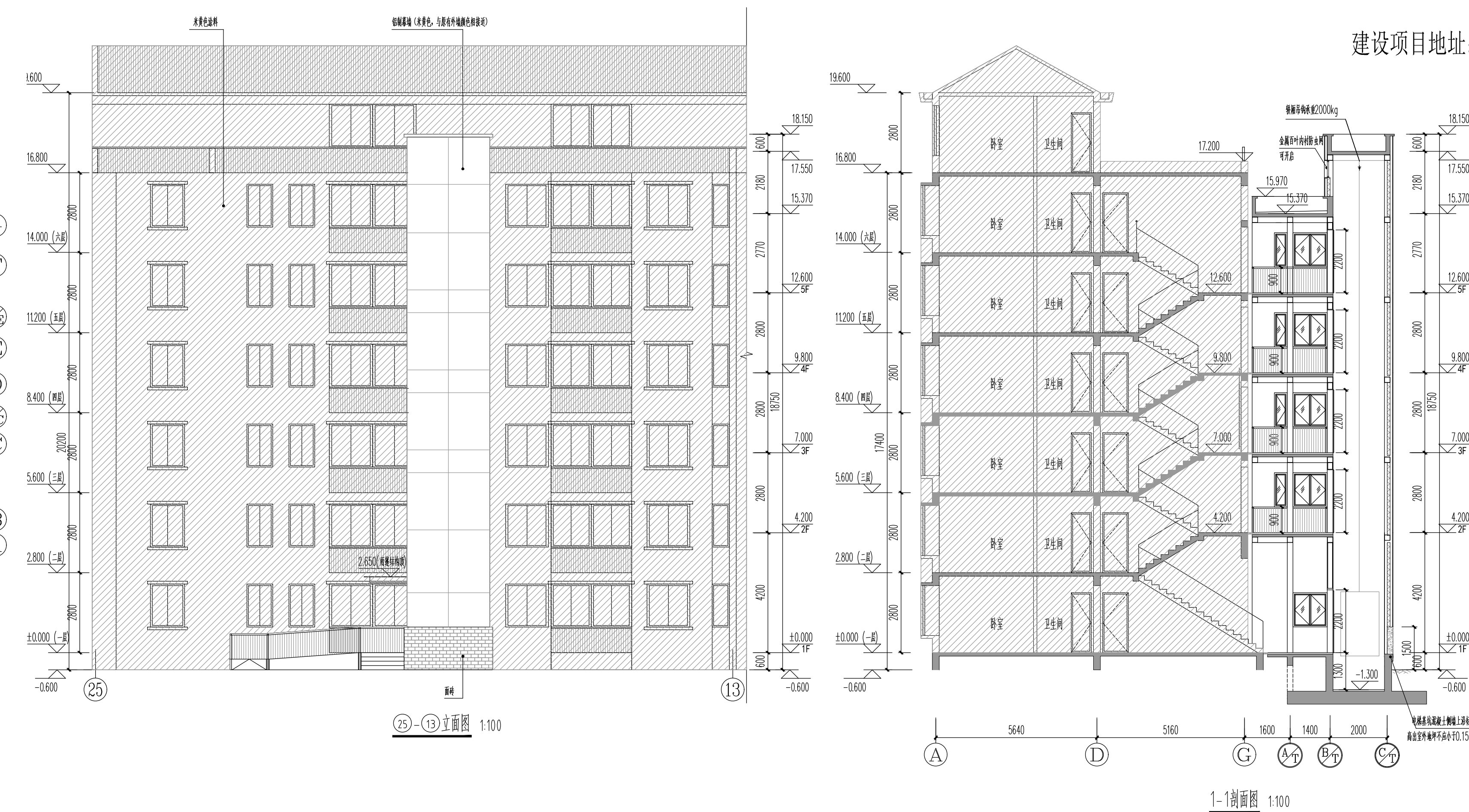
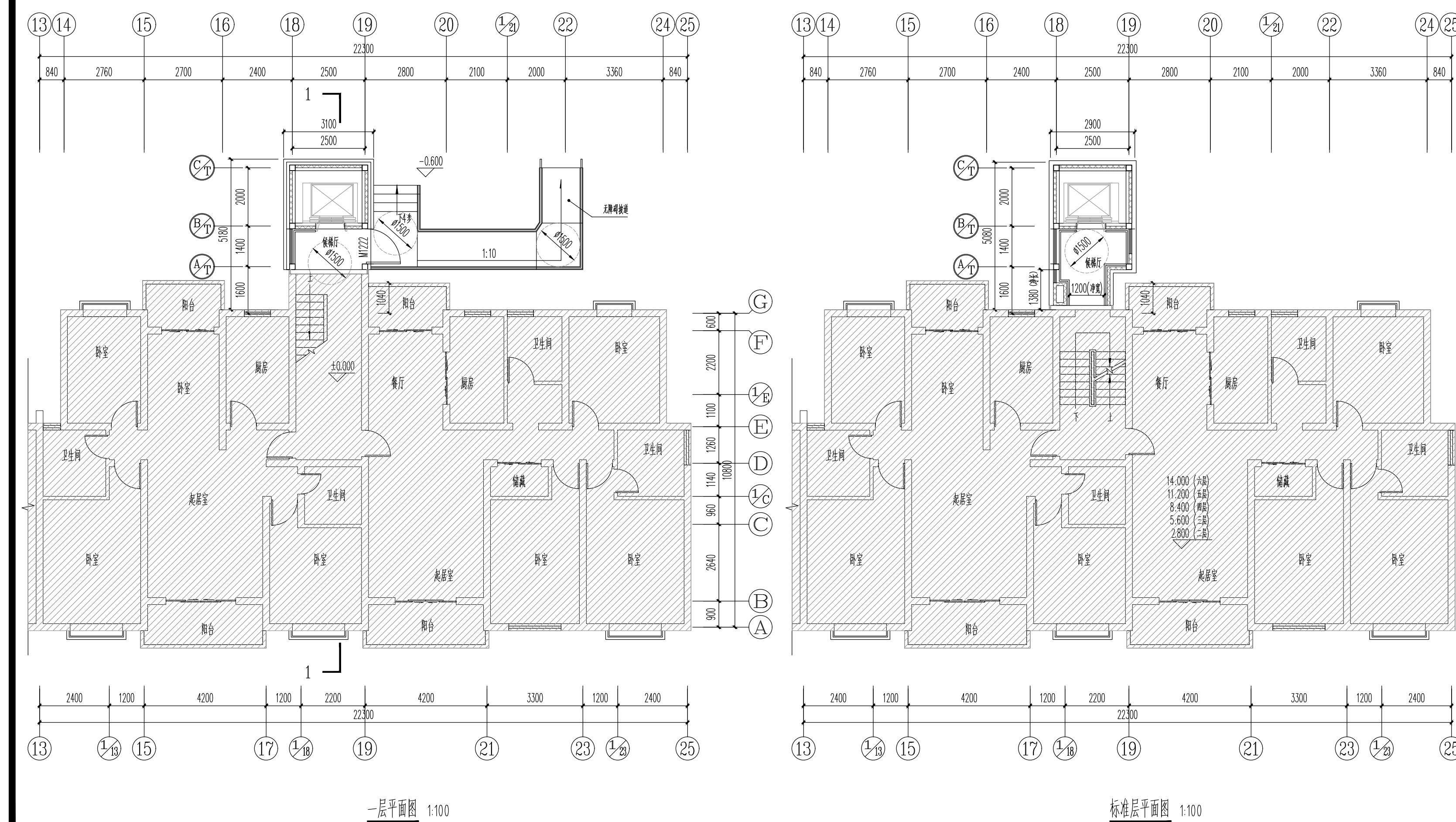

建设项目地址：闵行区颛桥镇颛兴路639弄日月华庭小区12号单元楼

本次加装电梯项目经济指标表:

名称	数量	单位	备注
增设电梯总建筑面积	68.00	m ²	
增设电梯占地面积	12.00	m ²	
增设电梯建筑高度	18.75	m	室外地坪至电梯女儿墙高度
电梯层数	5	层	
原建筑层数	6	层	
电梯额定载重量	630	kg	
电梯额定人数	8	人	

注:1. 图中标注尺寸单位均以米计;
2. 本次加装电梯占用部分小区道路;
3. 本次公示仅针对加装电梯部分, 其余如涉及道路, 车位改造等内容, 将另行组织实施。

司出图章

ANY SEAL

册执业章

STANDARD PRACTICE 5

投单位 CLIENT

上海市闵行区

目名称 PROJECT

行区颍桥镇
小区12号

项目名称 SUB PR

名	
---	--

Q. TITLE	
1. TITLE	

批准	
----	--

负责人	
-----	--

经理	
MANAGER	

负责人	
-----	--

校	
ID BY	

对	
错	

ED IV	計	
	四	

图	
图	

號	5
別	

FE	力	
本	号	

1000

施工阶段投须