

闵行区华漕镇保乐路168弄九方家园1号加装电梯工程
项目方案公示图

建设项目地址：闵行区华漕镇保乐路168弄1号
加梯地理位置示意图：

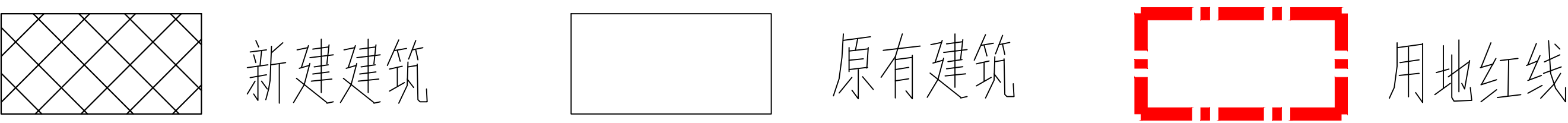

图例：



本次新增电梯项目经济指标

名称	单位	数量	备注
增设电梯总建筑面积	平方米	72.00	
增设电梯占地面积	平方米	13.50	
原建筑层数	层	6	
电梯停靠层数	层	5	
电梯高度	米	18.80	
电梯吨位	公斤	630	
电梯乘坐人数	人	8	

- 注：1、图中标注尺寸单位均以米计
2、本次公示仅针对加装电梯部分，其余涉及道路、绿化、车位改造的内容，另行组织实施。

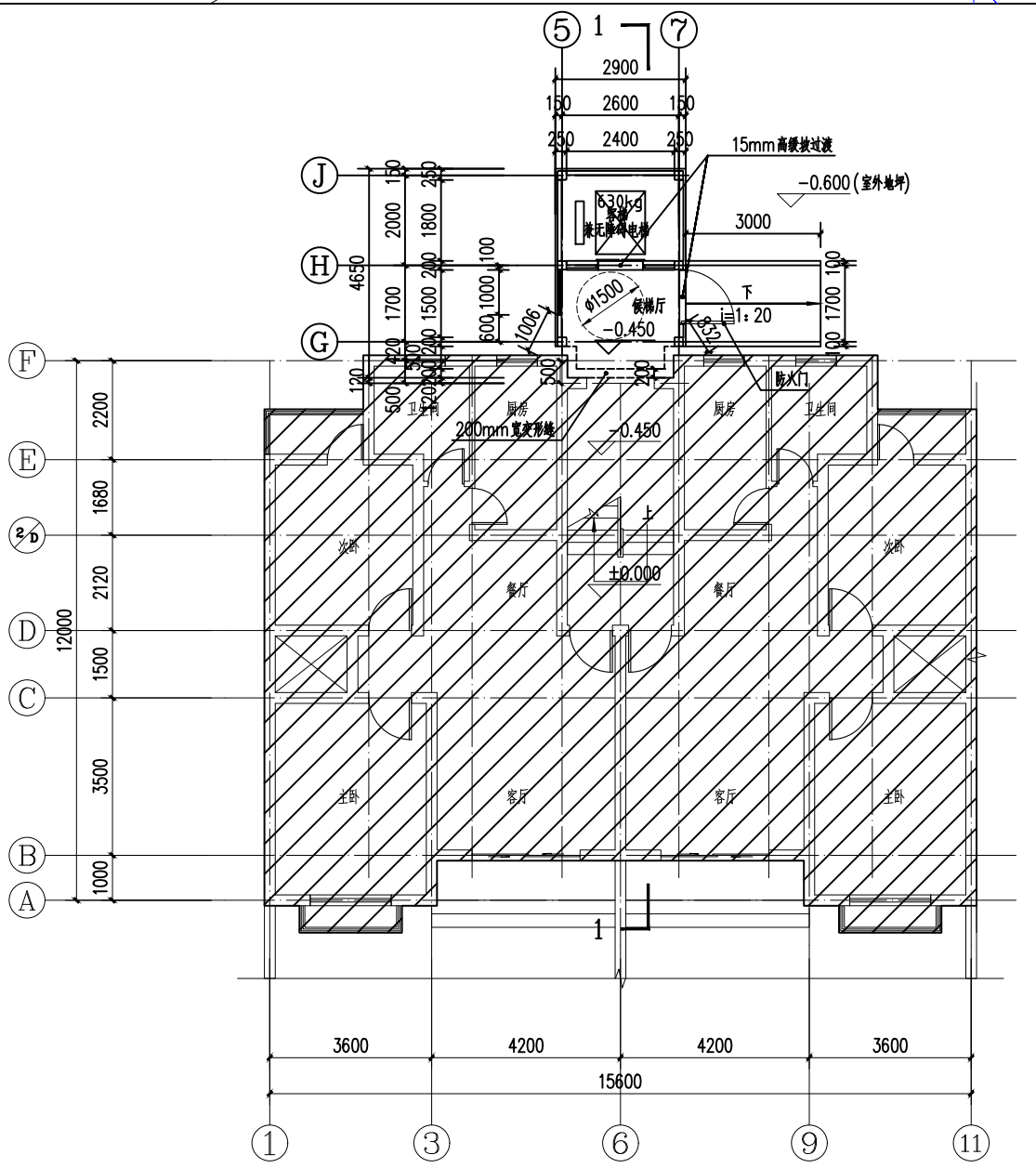
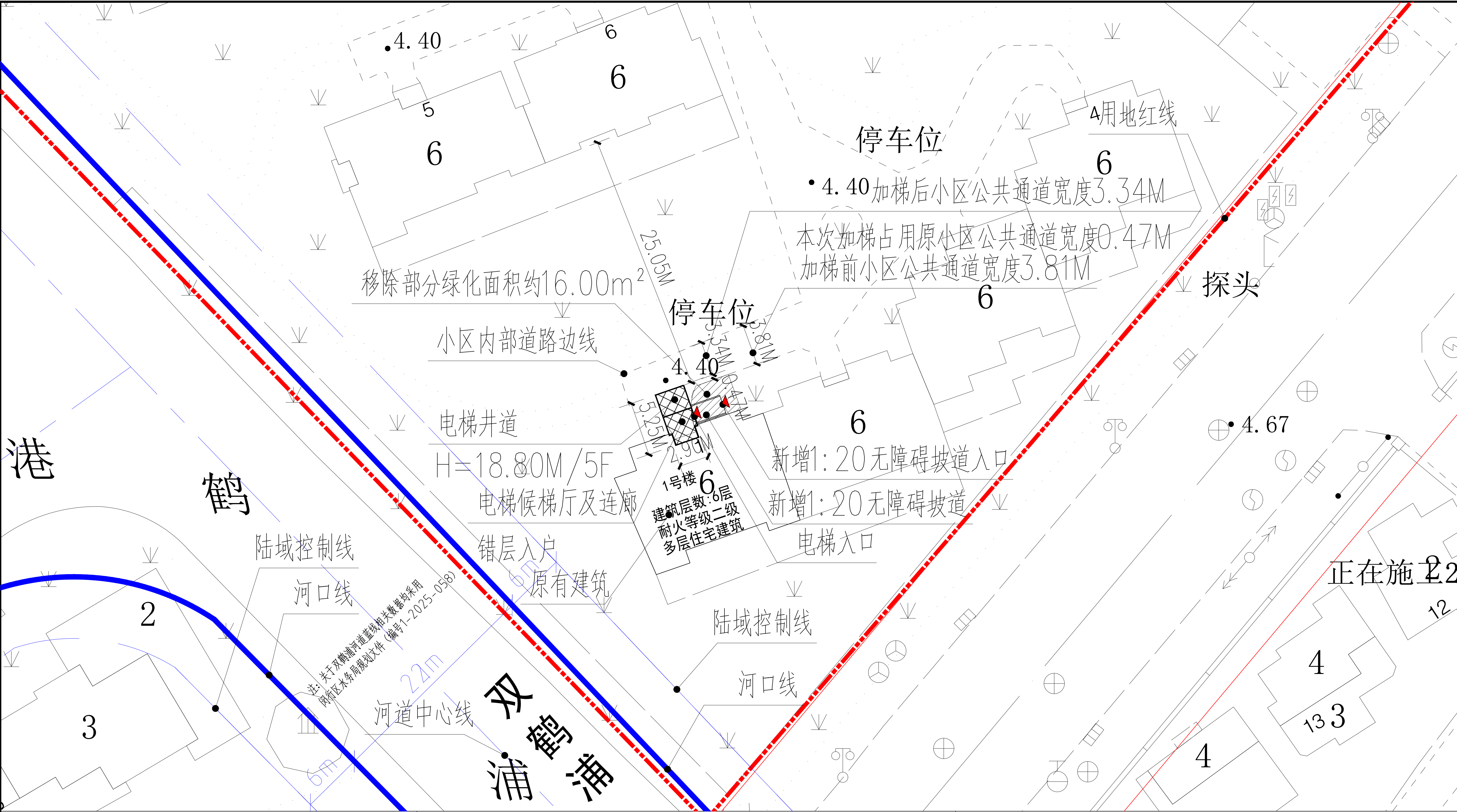

一层平面图 1:100

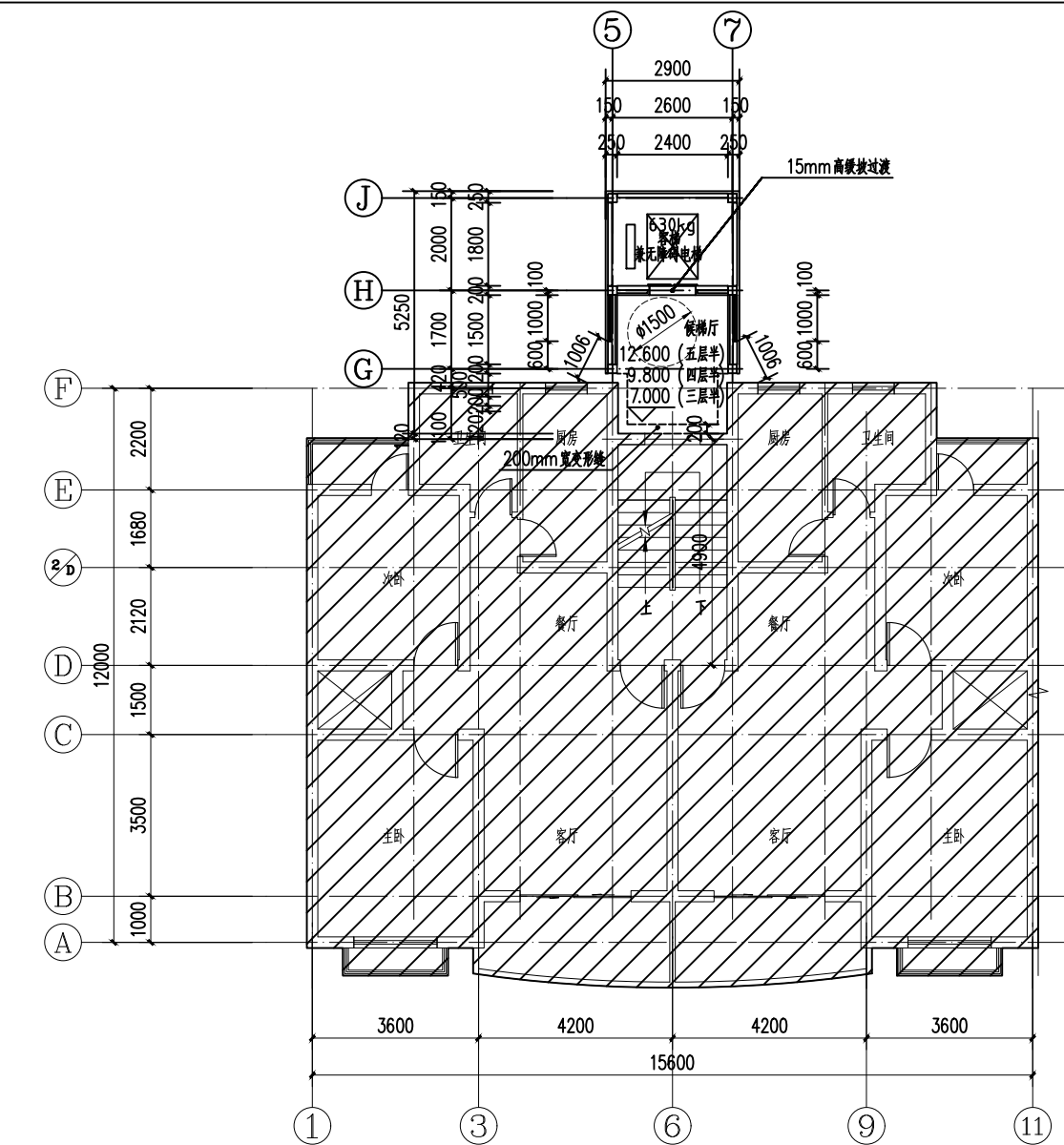

标准层平面图 1:100

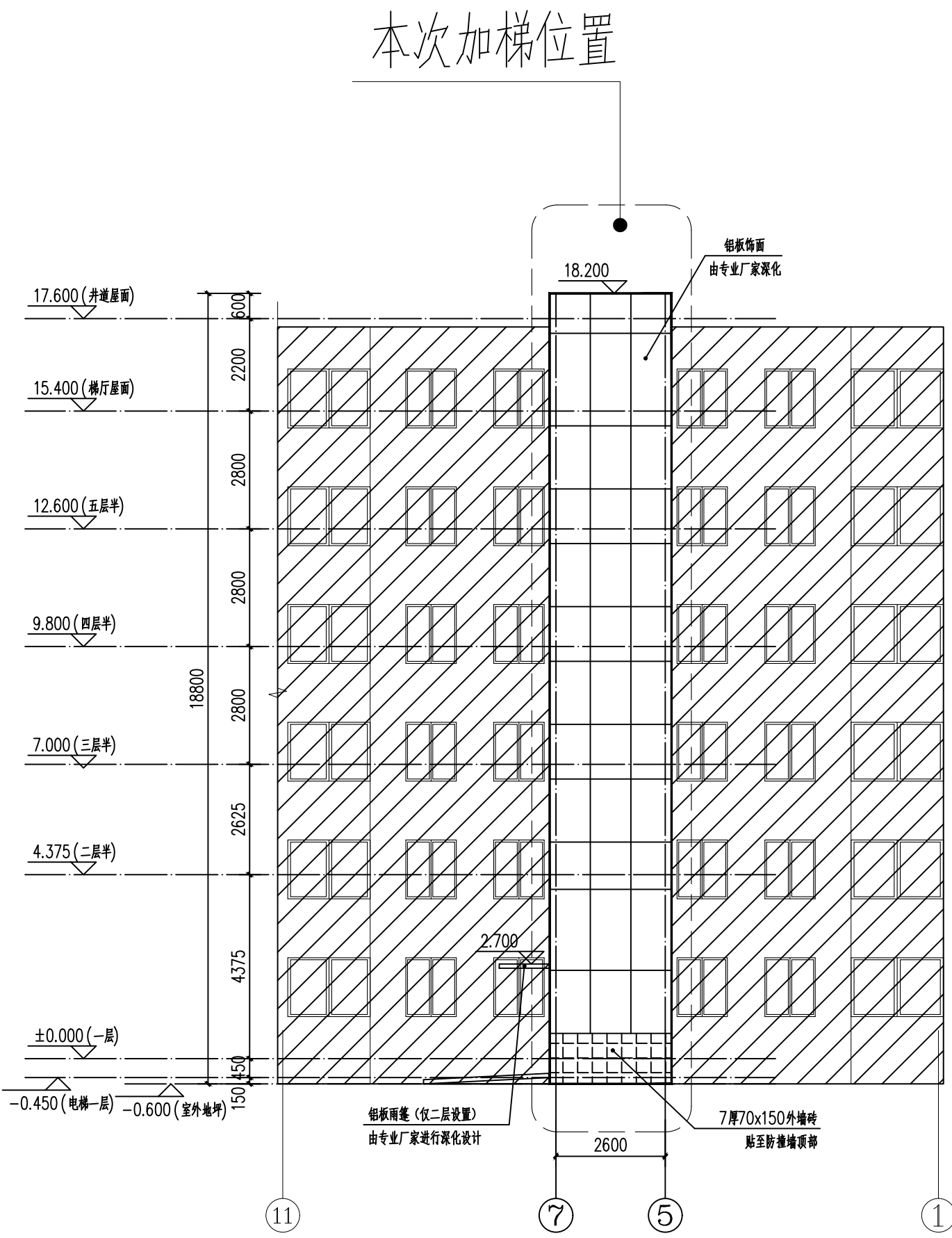

北立面图 1:100

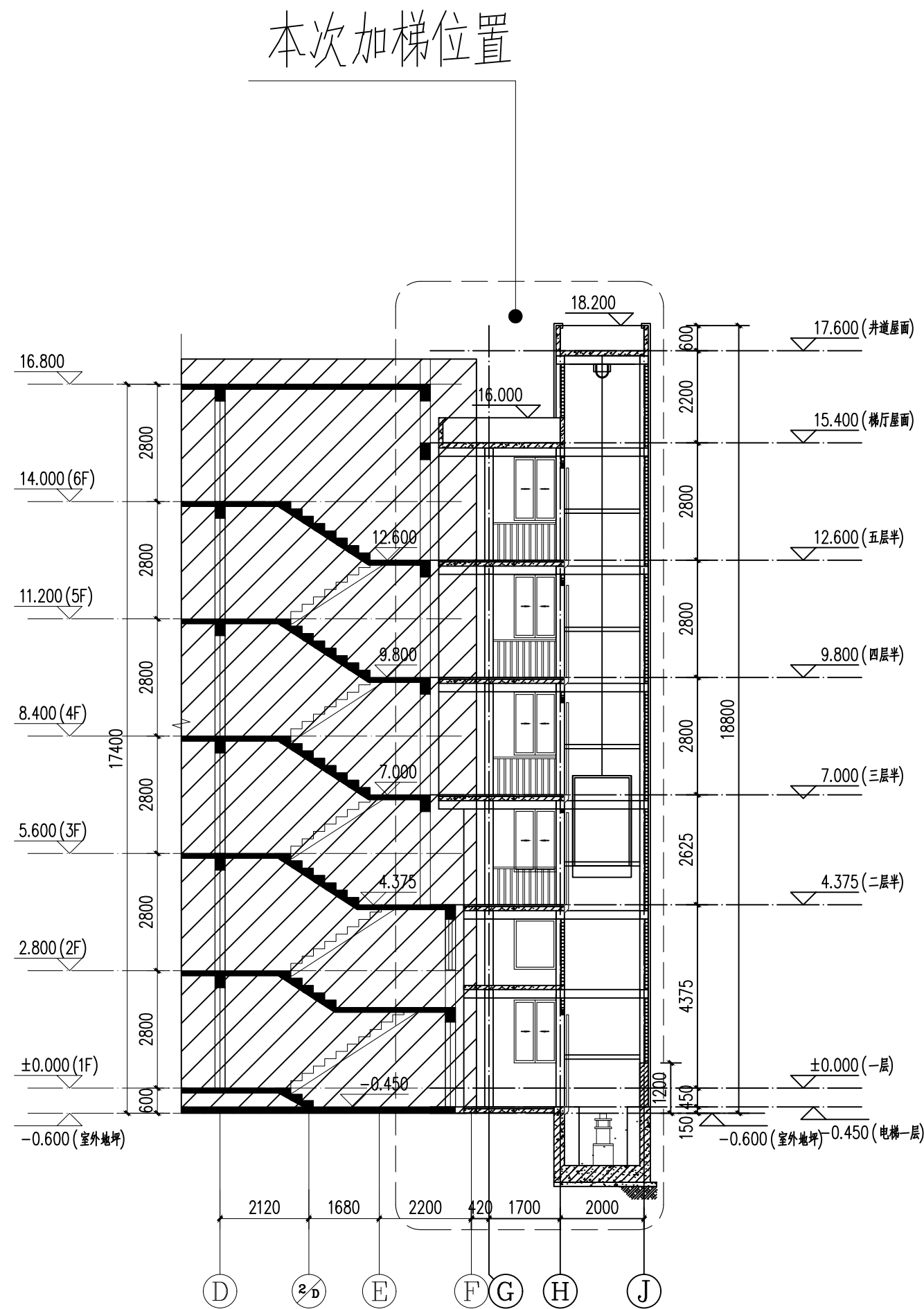

1-1剖面图 1:100

闵行区华漕镇保乐路168弄九方家园1号加装电梯工程项目方案公示图 1:500

上海沪防建筑设计有限公司 SHANGHAI CIVIL AIR DEFENSE ARCHITECTURAL DESIGN CO., Ltd. 证书编号：甲级 A131004485 (A231004485)		建设单位 上海华漕镇九方家园业主委员会（筹组中） 设计阶段 方案图	工程编号 192025-011-0000-03
项目负责人 李俊	校对 李俊	项目 公示图	日期 2025.06
审核 李俊	设计 李俊	审核 李俊	审核 李俊
专业负责人 李俊	审核 李俊	审核 李俊	审核 李俊