



证书编号:	
合作设计单位 Co-Designer	

注:
图中所有尺寸均以标注为准,除注明者外,图中标高以
为米,其余均以毫米(mm)为单位,施工前必须
有专业图纸,防止碰缺;施工前必须核对
施工;所有设计变更须征求设计师同意。

附注
ANNOTATION

注册师资质章
Stamp for Engineering Certified

工程勘察设计证书专用章
Stamp for Engineering Design

建设单位
CLIENT 上海市闵行区绿久苑小区业主委员会(第二届)



工程名称
PROJECT 上海市闵行区莘庄工业区颀兴路747号
绿久苑小区12号单元楼加装电梯工程

项目名称
PROJECT 上海市闵行区莘庄工业区颛兴路747美
绿久苑小区12号单元楼加装电梯工程

图 名	总平面图
-----	------

项目负责人 Design Chief	宣晶愚	
-----------------------	-----	---

Approved		
审核 Examined	汪仁明	

校 对 Checked	鞠璟	
专业负责人	宁昌里	

Chief	且而德	
方案设计 Architectural design		

设计 Designed	陈宏敏	陈宏敏
制图	陈宏敏	陈宏敏

制 图 Drafter	陈宏敏		陈宏敏	
设计编号		阶 段	方 案	

Designer		STATUS	
比 例 Scale	1:250	图 别 Category	建筑

日 期 Date	2026.01.12	图 号 Drawing Number	
-------------	------------	-----------------------	--

会 签 Countersigning					
工 艺	建 筑	结 构	给 排 水	电 气	暖

12号单元楼加装电梯位置

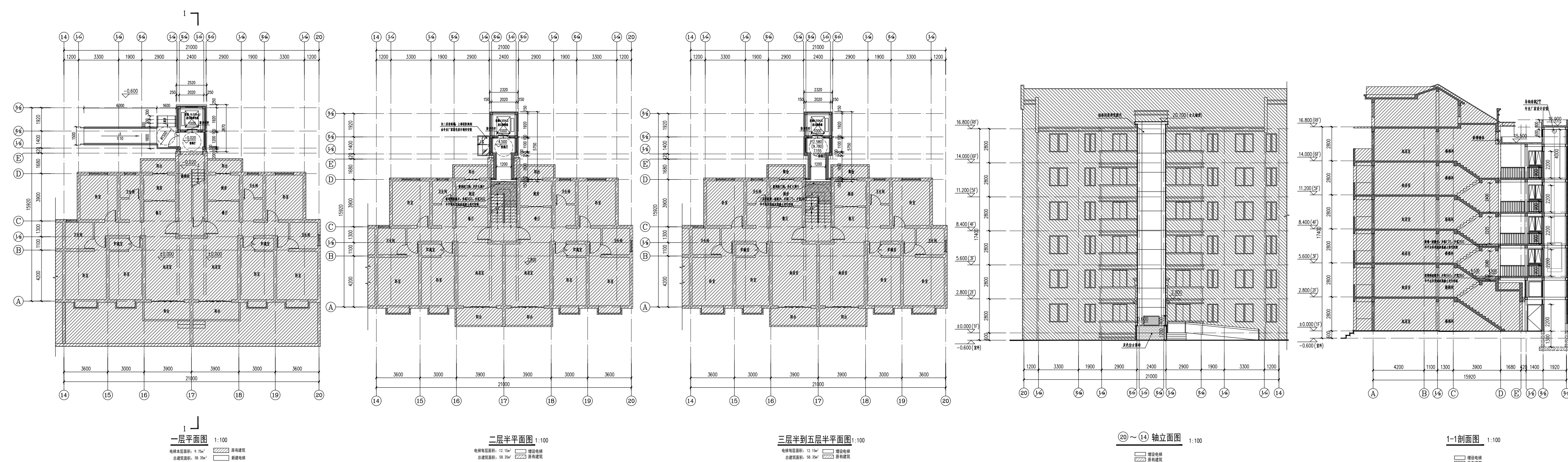
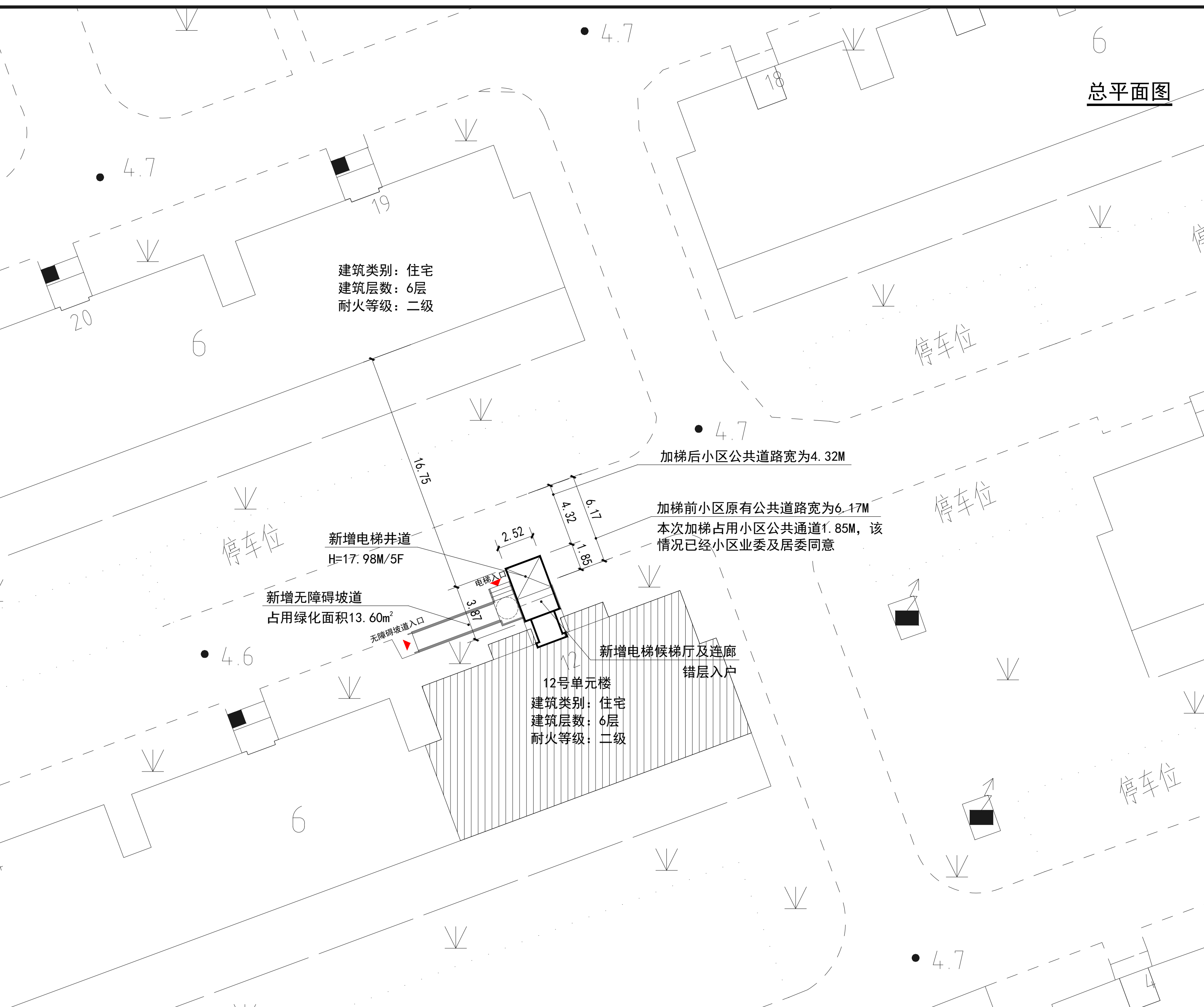
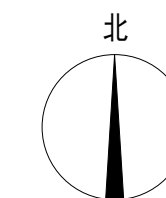

建设单位名称：上海市闵行区绿久苑小区业主委员会
(第二届)

建设项目地址：上海市闵行区莘庄工业区颛兴路747弄
绿久苑小区12号单元楼

建设层数：5层

本次新增电梯项目经济指标

增设电梯面积	58.35平方米	备注
增设电梯占地面积	9.75平方米	
增设电梯高度	17.98米	
原建筑楼层数	6层	
电梯停靠层数	5层	错层入户
电梯吨位	630公斤	
电梯乘坐人数	8人	

注：1、图中标注尺寸单位均以米计。

2、本次公示仅针对加装电梯部分，其余如涉及道路、绿化、车位改造等内容，将另行组织实施。