

上海市闵行区江川路街道东川路2759弄紫藤新园小区  
34号单元楼加装电梯工程方案公示图



戴文工程设计(上海)有限公司  
DPALL ENGINEERING (SH) CO.,LTD.

证书编号:  
合作设计单位  
Co-Designer  
注释:  
图中所有尺寸均以标注为准,除注明者外,图中标高以  
为单位,其余均以毫米(mm)为单位,施工前必须  
有专业图纸,防止碰缺;施工前必须核对  
施工;所有设计变更须征求设计师同意。

附注  
ANNOTATION

注册师章  
Stamp for Engineering Certified

工程勘察设计证书专用章  
Stamp for Engineering Design

建设单位  
CLIENT  
上海市闵行区紫藤新园小区业主委员会

工程名称  
PROJECT  
上海市闵行区江川路街道东川路2759弄  
紫藤新园小区34号单元楼加装电梯工程

项目名称  
PROJECT  
上海市闵行区江川路街道东川路2759弄  
紫藤新园小区34号单元楼加装电梯工程

图名  
DRAWING TITLE  
总平面图

|                              |     |  |
|------------------------------|-----|--|
| 项目负责人<br>Design Chief        | 宣晶愚 |  |
| 审定<br>Approve                | 宣晶愚 |  |
| 审核<br>Check                  | 汪仁明 |  |
| 校对<br>Check                  | 鞠璟  |  |
| 专业负责人<br>Chief               | 宣晶愚 |  |
| 方案设计<br>Architectural design |     |  |
| 设计<br>Design                 | 李炎树 |  |
| 制图<br>Draw                   | 李炎树 |  |

|                       |                      |    |
|-----------------------|----------------------|----|
| 设计编号<br>Design Number | 阶段<br>STAGES         | 方案 |
| 比例<br>Scale           | 图别<br>Category       | 建筑 |
| 日期<br>Date            | 图号<br>Drawing Number |    |

会签 Countersigning  
工艺 建筑 结构 给排水 电气 暖通

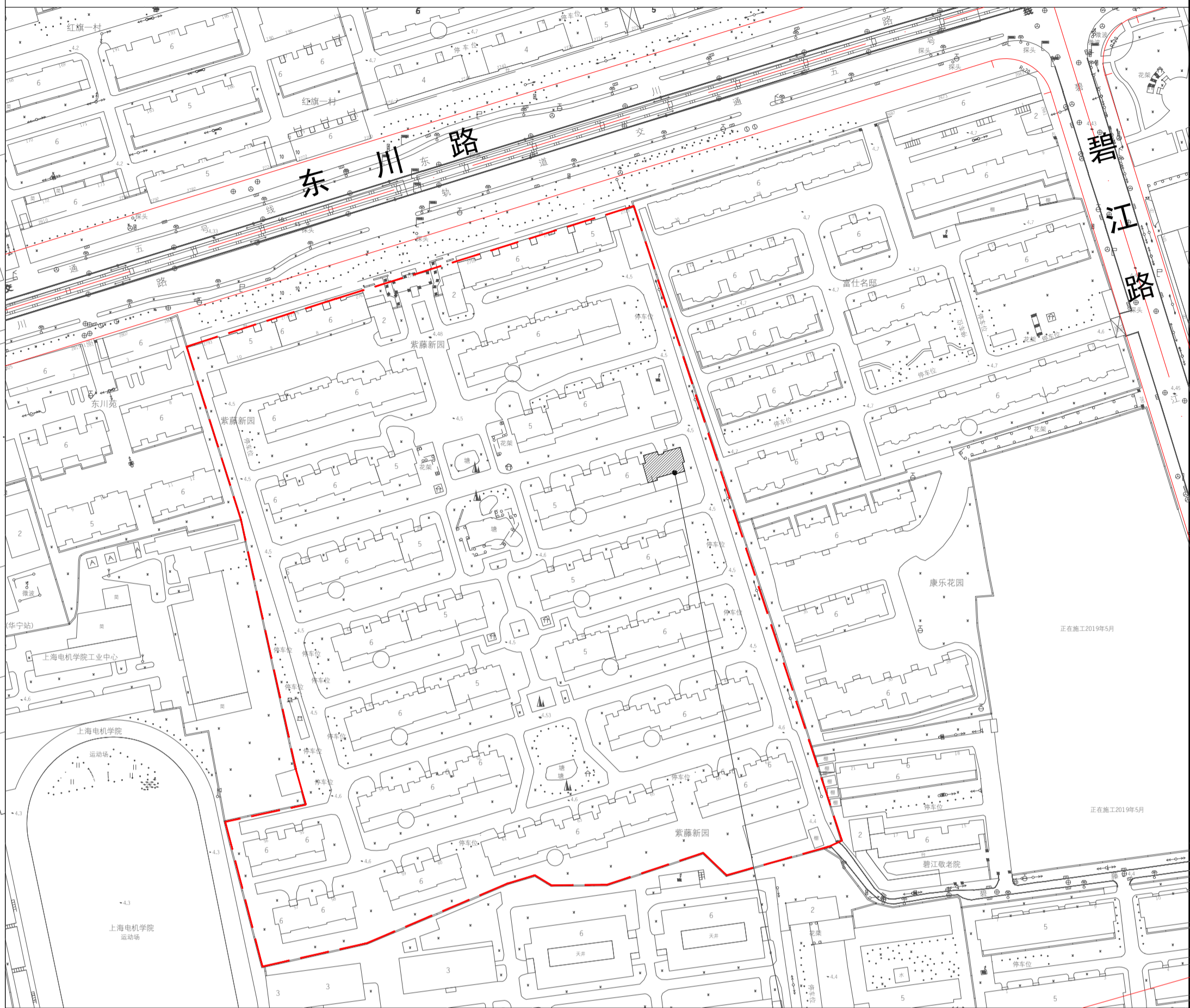

34号单元楼加装电梯位置

楼栋区位图

新建电梯  
34号单元楼  
道路红线  
原有建筑

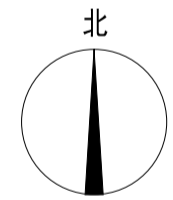

0 5 10 15M

总平面图

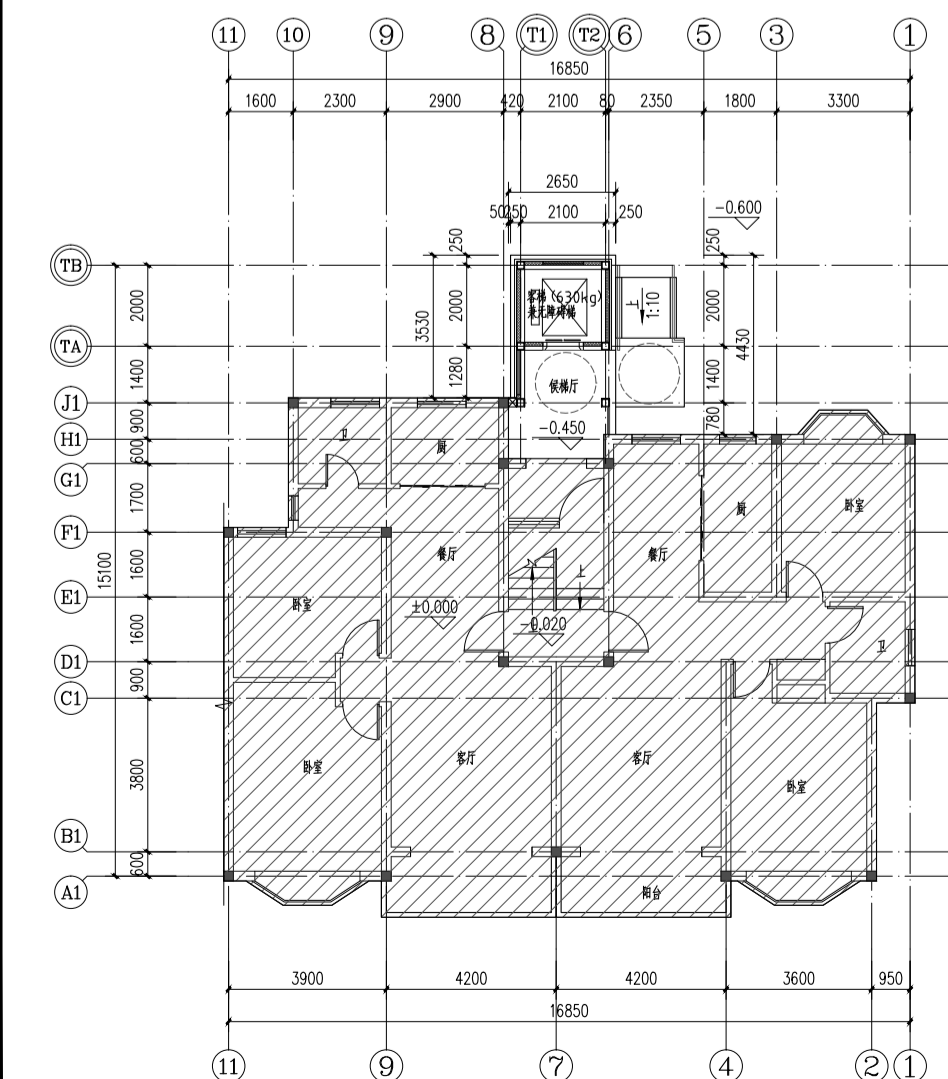
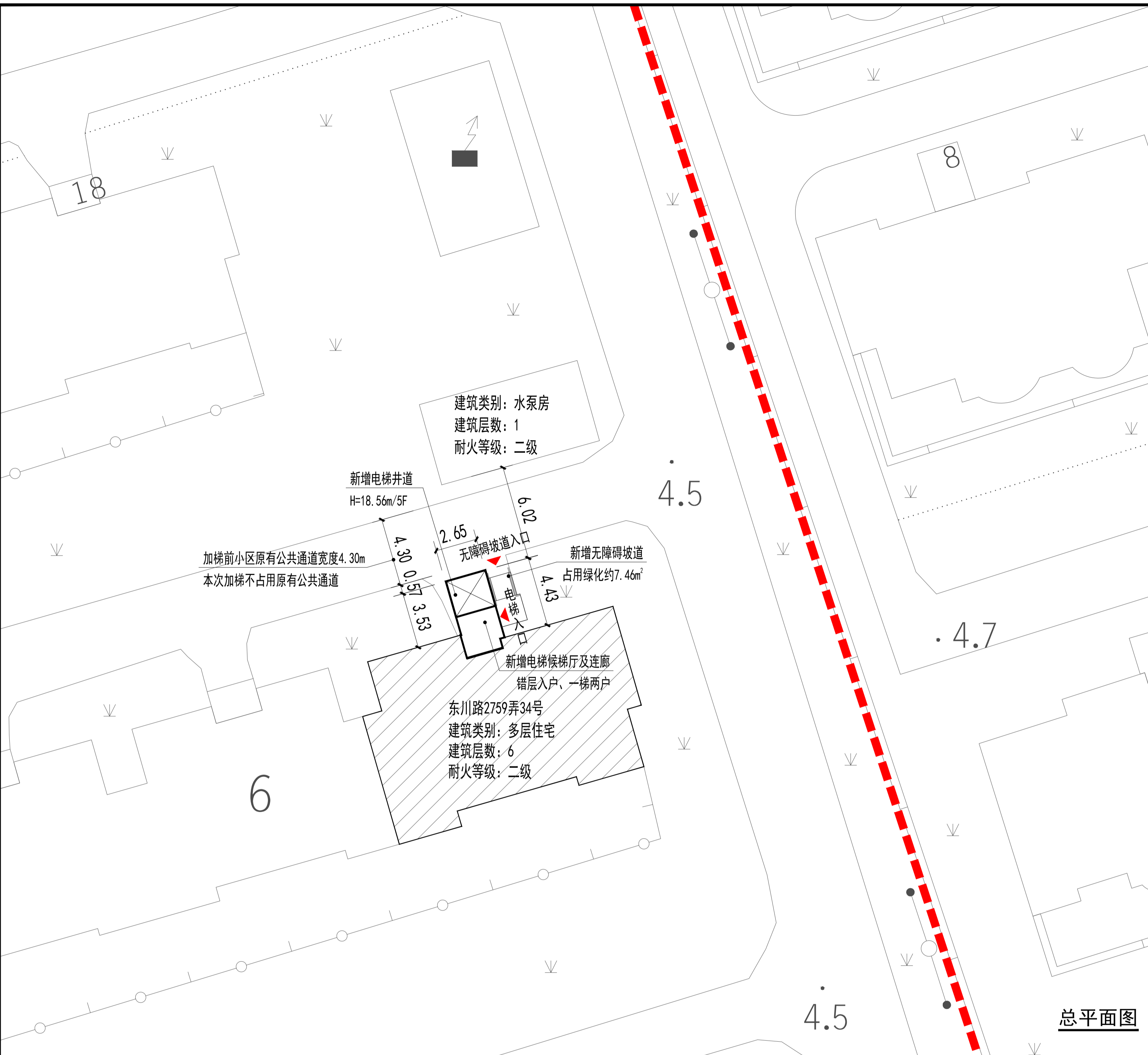

一层平面图

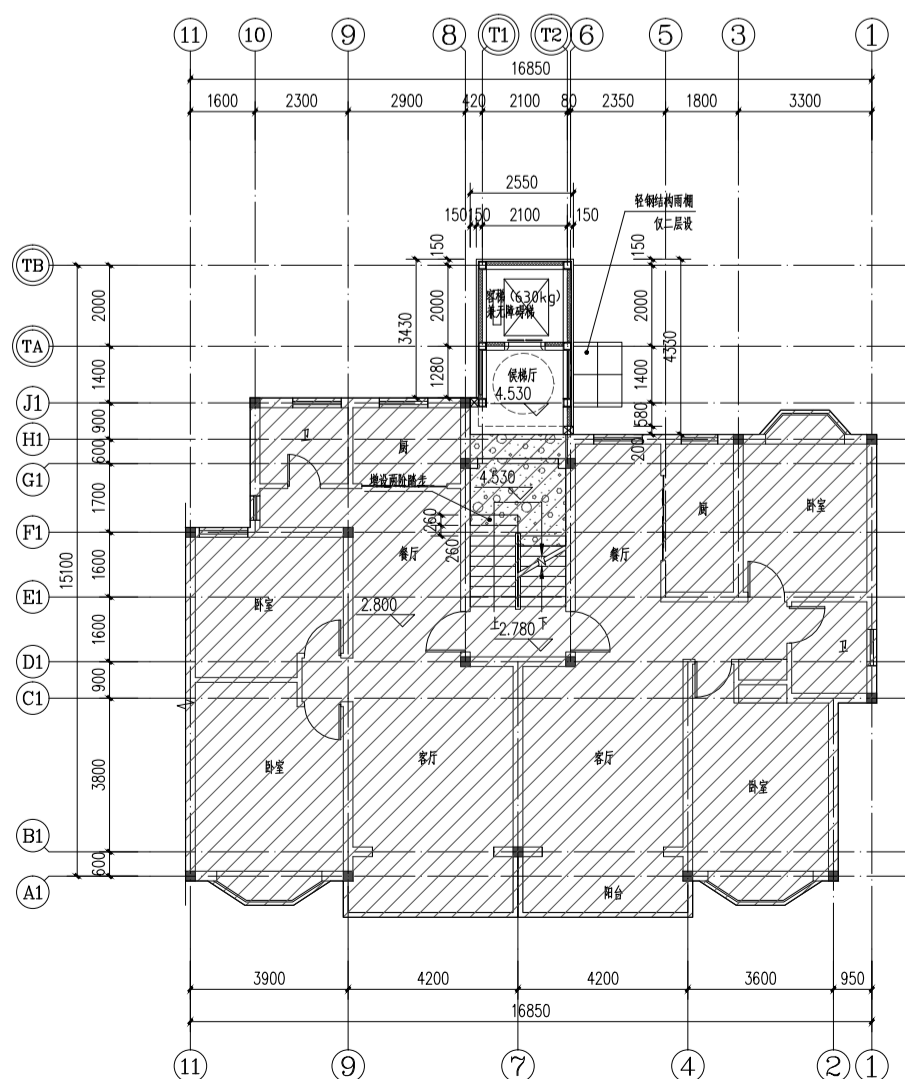

二层半平面图

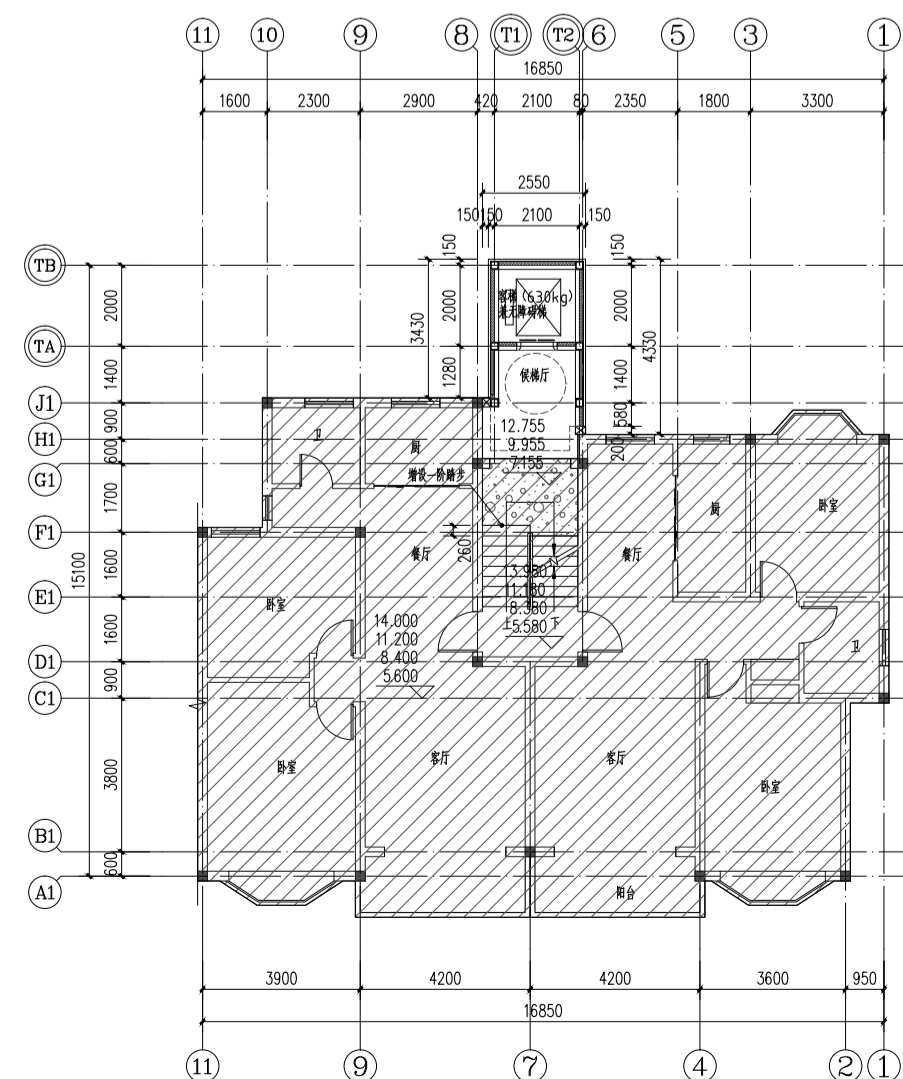

三层半-五层半平面图



电梯北立面图

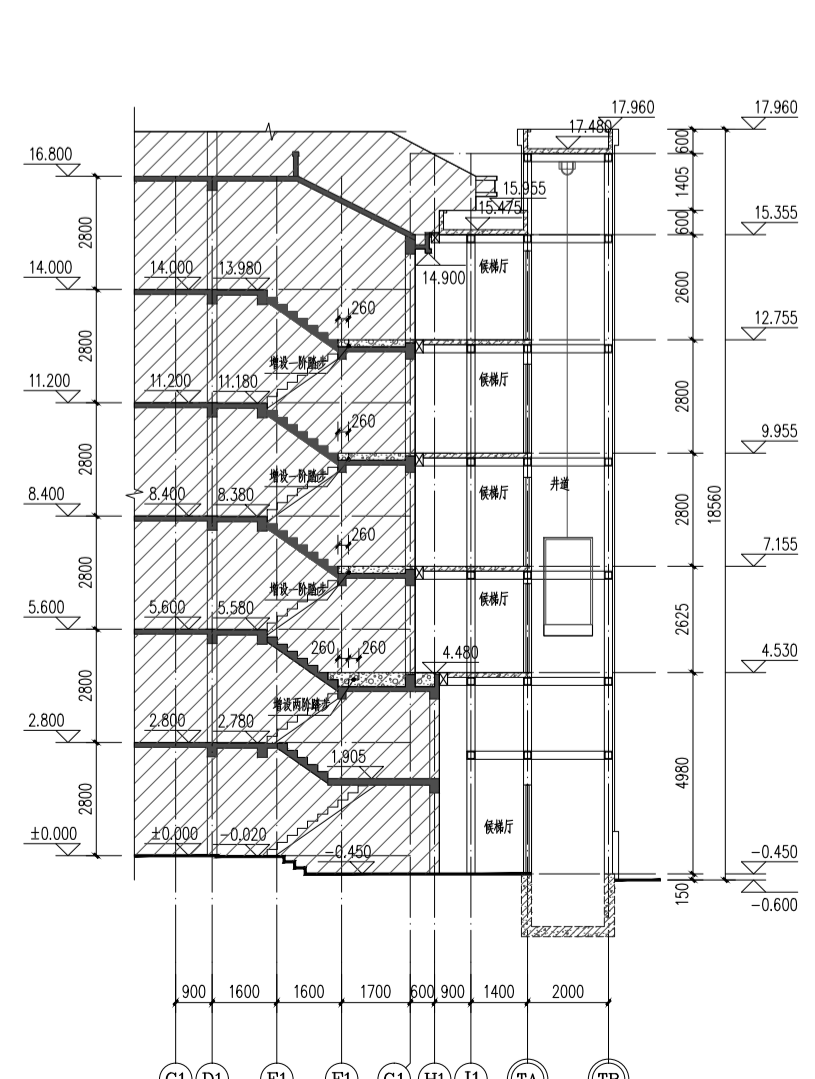

电梯剖面图

建设单位名称: 上海市闵行区紫藤新园小区业主委员会  
建设项目地址: 上海市闵行区江川路街道东川路2759弄  
紫藤新园小区34号单元楼加装电梯工程  
建设层数: 5层

本次新增电梯项目经济指标

| 增设电梯面积   | 60.74平方米 | 备注   |
|----------|----------|------|
| 增设电梯占地面积 | 12.98平方米 |      |
| 增设电梯高度   | 18.56米   |      |
| 原建筑楼层数   | 6层       |      |
| 电梯停靠层数   | 5层       | 错层入户 |
| 电梯吨位     | 630公斤    |      |
| 电梯乘坐人数   | 8人       |      |

- 注: 1、图中标注尺寸单位均以米计。  
2、本次公示仅针对加装电梯部分,其余如涉及道路、绿化、车位改造等内容,将另行组织实施。  
3、本次新增电梯需占用局部绿化,详总平面图。