

# 上海市闵行区上海市闵行区莘庄镇庙泾路 52弄水清三村小区62号单元楼加装电梯工程

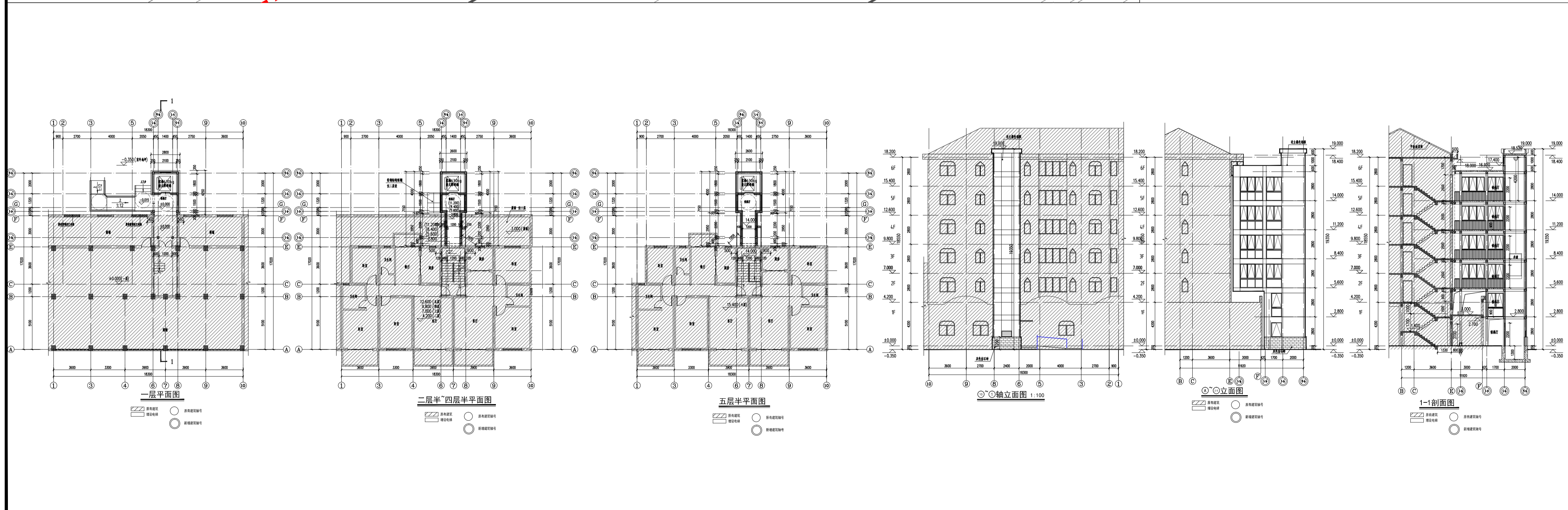

戴文工程设计(上海)有限公司  
DPALL ENGINEERING (SH) CO.,LTD.

证书编号:  
合作设计单位  
Co-Designer  
注册:  
图中所有尺寸均以标注为准,除注明者外,图中标高以  
为单位,其余均以毫米(mm)为单位,施工前必须  
有专业图纸,防止误差;施工前必须核对  
施工;所有设计变更须经设计师同意。

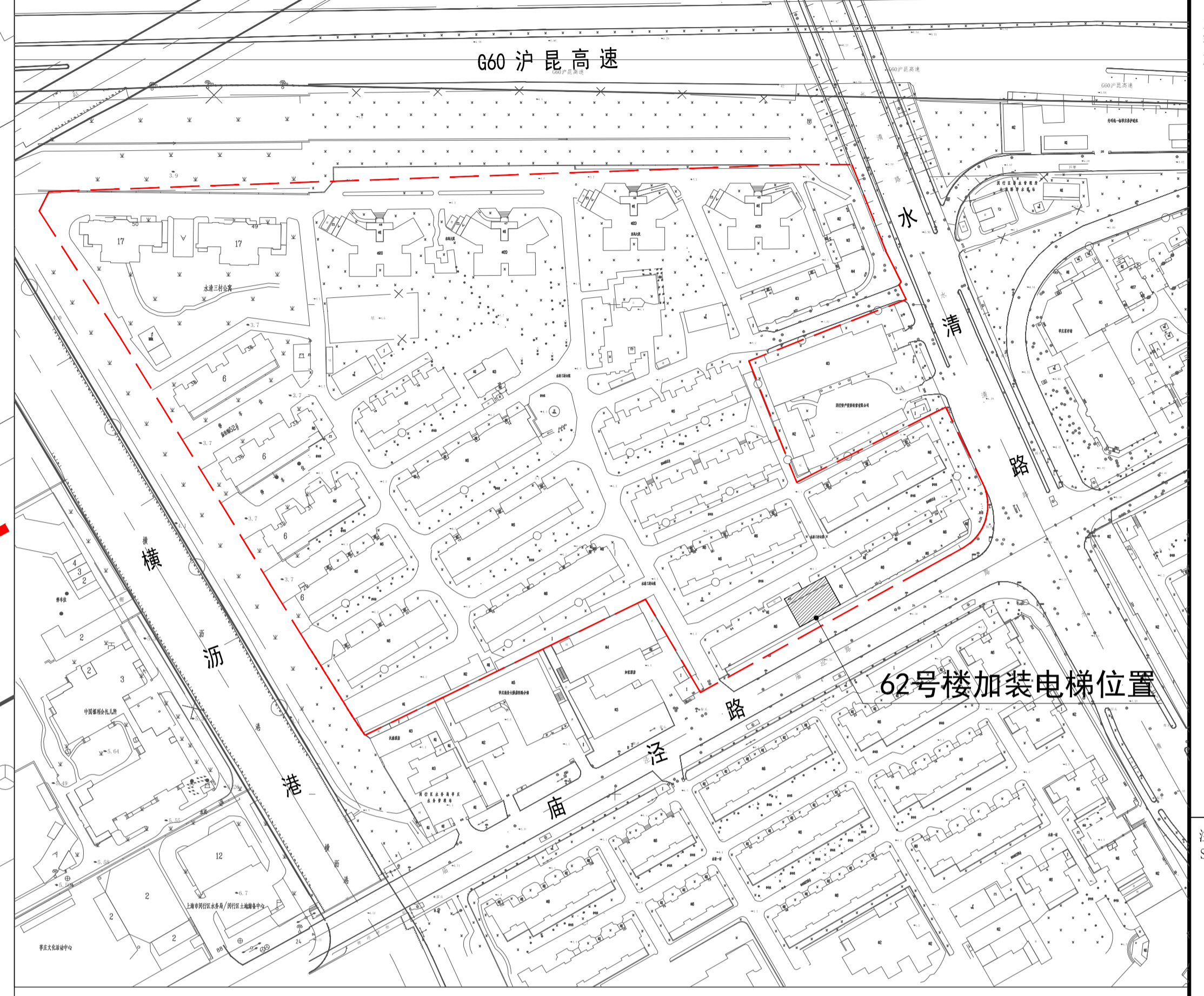
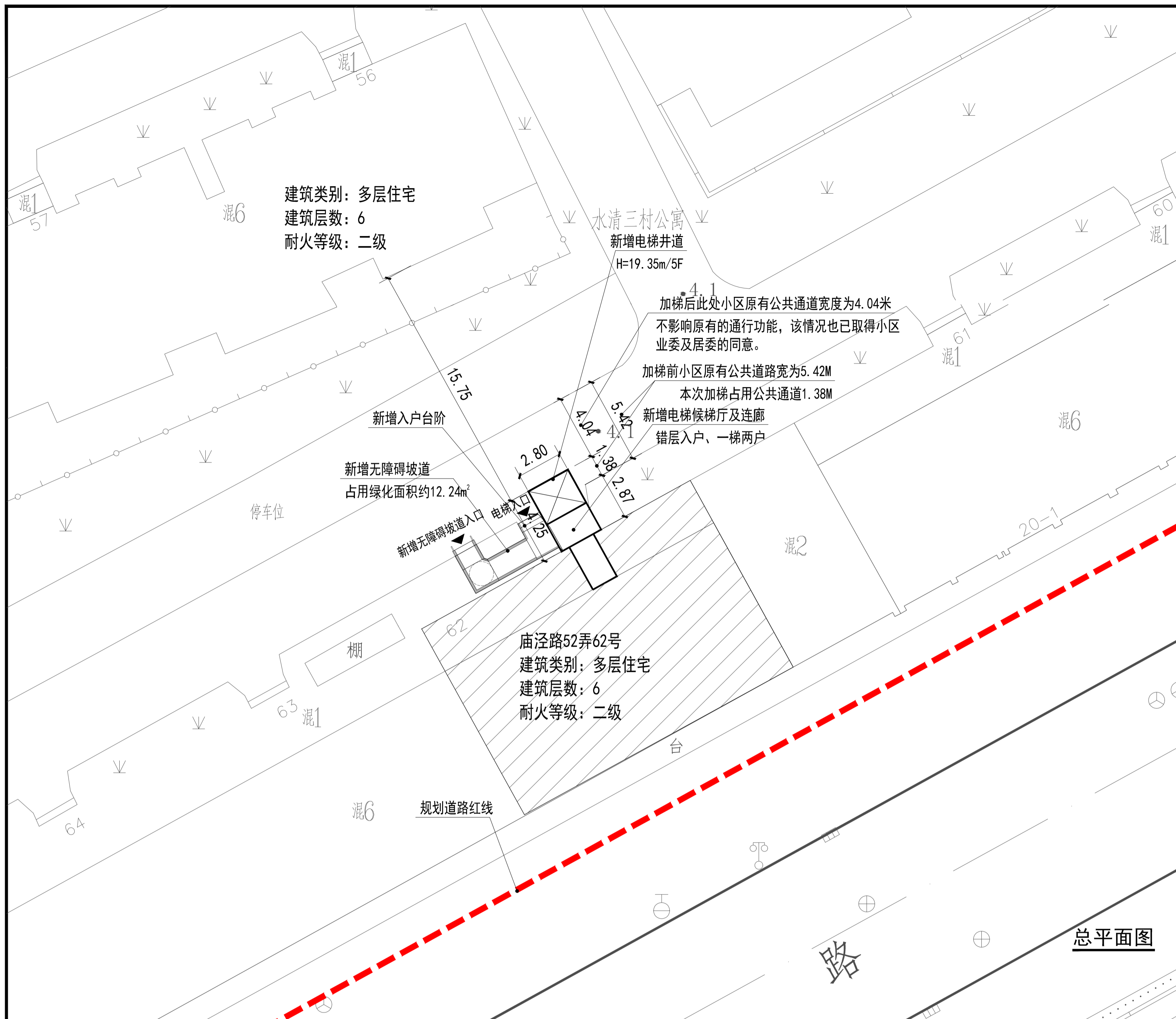

建设单位名称: 上海市闵行区水清三业委员会  
建设项目地址: 上海市闵行区莘庄镇庙泾路52弄水清三村62号单元楼加装电梯工程  
建设层数: 5层

本次新增电梯项目经济指标

| 指标       | 数值       | 备注   |
|----------|----------|------|
| 增设电梯面积   | 74.94平方米 |      |
| 增设电梯占地面积 | 11.90平方米 |      |
| 增设电梯高度   | 19.35米   |      |
| 原建筑楼层数   | 6层       | 错层入户 |
| 电梯停靠层数   | 5层       |      |
| 电梯吨位     | 630公斤    |      |
| 电梯乘坐人数   | 8人       |      |

注: 1、图中标注尺寸单位均以米计。  
2、本次公示仅针对加装电梯部分,其余如涉及道路、绿化、车位改造等内容,将另行组织实施。  
3、本次新增电梯需占用局部绿化,详总平面图。

注册师资质章  
Stamp for Engineering Certified

工程勘察资质证书章  
Stamp for Engineering Design

建设单位  
CLIENT 上海市闵行区水清三业委员会

工程名称  
PROJECT 上海市闵行区莘庄镇庙泾路52弄水清三村62号单元楼加装电梯工程

项目名称  
PROJECT 上海市闵行区莘庄镇庙泾路52弄水清三村62号单元楼加装电梯工程

图名  
DRAWING TITLE 总平面图

|                                |            |       |
|--------------------------------|------------|-------|
| 项目负责人<br>Design Chief          | 宣晶愚        |       |
| 审定<br>Approved                 | 宣晶愚        |       |
| 审核<br>Checked                  | 汪仁明        |       |
| 校对<br>Checked                  | 鞠璟         |       |
| 专业负责人<br>Professional Designer | 宣晶愚        |       |
| 方案设计<br>Design                 | 周沛沛        |       |
| 制图<br>Drawn                    | 周沛沛        |       |
| 设计编号<br>Design No.             |            |       |
| 设计阶段<br>Design Stage           | 阶段         | 方案    |
| 比例<br>Scale                    |            | 图别 建筑 |
| 日期<br>Date                     | 2026.02.22 | 图号    |

会签 Countersigning

|    |    |    |     |    |    |
|----|----|----|-----|----|----|
| 工艺 | 建筑 | 结构 | 给排水 | 电气 | 暖通 |
|    |    |    |     |    |    |