闵行区虹桥镇虹井路618弄金汇花园一街坊小区39号楼加装电梯工程
第二次方案公示图

建设项目地址：闵行区虹桥镇虹井路618弄金汇花园一街坊小区39号楼

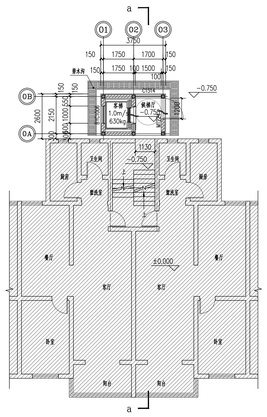

电梯一层平面图

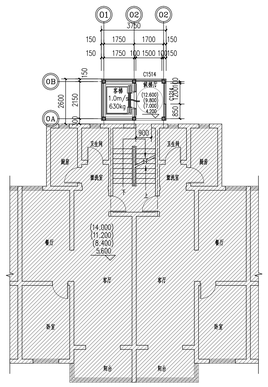

电梯二至五层平面图

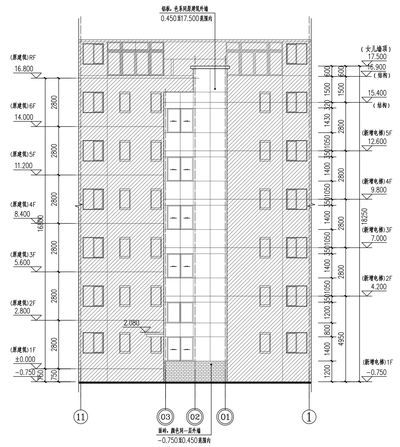

电梯北立面图

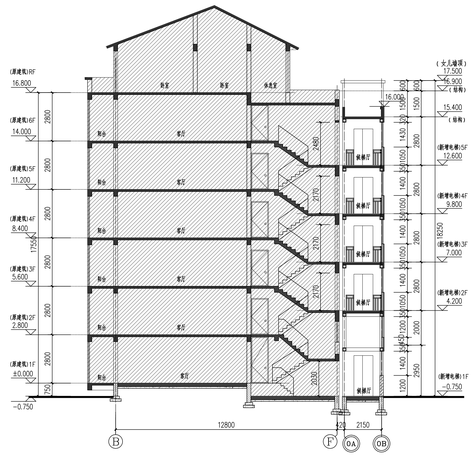

a-a剖面图

二次公示新增电梯项目经济指标表

增设电梯面积	48.75m²	
增设电梯占地面积	9.75m²	
增设电梯高度	18.25m	室外地坪至电梯女儿墙高度
原建筑楼层数	6	
电梯停靠层数	5	
电梯吨位	630公斤	
电梯乘坐人数	8人	

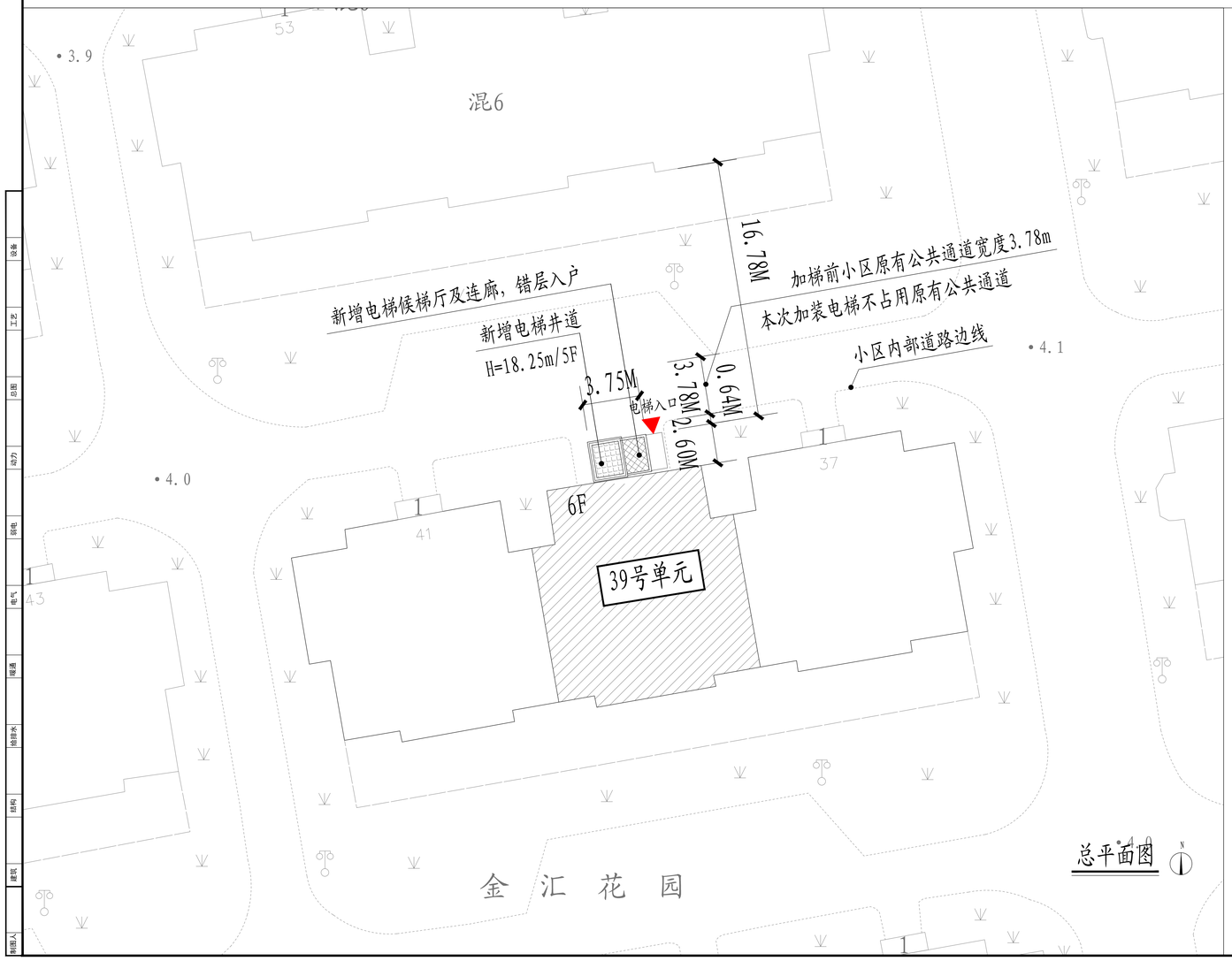

总平面图

楼栋区位图

图例：原有建筑　新建电梯　宗地范围　39号单元　新增电梯建筑出入口

注：1、图中标注尺寸单位均以米计。

2、本次39号单元加装电梯不占用小区道路。

3、本次公示仅针对加装电梯部分，其余如涉及道路、绿化、车位改造等内容，将另行组织实施。

HDSJ
SHANGHAI HUA DING ARCHITECTURAL DESIGN CORPORATION,LTD
上海华鼎建筑设计有限公司
建筑工程专业乙级（编号：A231012852）

合作设计单位：JOINTLY DESIGNED WITH

会签：SIGNED:

建设单位：CLIENT
上海市闵行区金汇花园一街坊业主委员会

工程名称：PROJECT NAME
闵行区虹桥镇虹井路618弄金汇花园一街坊小区39号楼加装电梯工程

图名：DRAWING TITLE
方案公示图

备注：NOTE

出图章：STAMP FOR ISSUE
二级设计出图专用章（电子）
资质证书号：A231012852
有效期至：2026年12月13日

注册工程师专用章：REGISTERED ARCHITECT REGISTERED STAMP
姓 名：孙劼铮
注册号：3101235-0011
有效期：2026年07月13日

设计号：Design No.		
审定人：AUTHORIZED BY		
审核人：PROCESSED BY	孙劼铮	孙劼铮
设计总负责人：PROJECT DIRECTOR	孙劼铮	孙劼铮
专业负责人：DISCIPLINE RESPONSIBLE BY	孙劼铮	孙劼铮
校对人：CHECKED BY	刘勇	刘勇
设计人：DESIGNED BY	顾明华	顾明华
专业：DISCIPLINE	建筑	图号：DRAWING No. 建方-00
阶段：STATUS	方案	比例：SCALE 1:250
日期：DATE	2025.10	文件名：FILE NAME

设备　工艺　总图　动力　弱电　电气　暖通　给排水　结构　建筑　编图人

（此图纸未经设计单位盖章，不得复印）