上海市闵行区虹桥镇兰竹路17弄龙柏四村三小区
225号单元楼加装电梯工程方案公示图

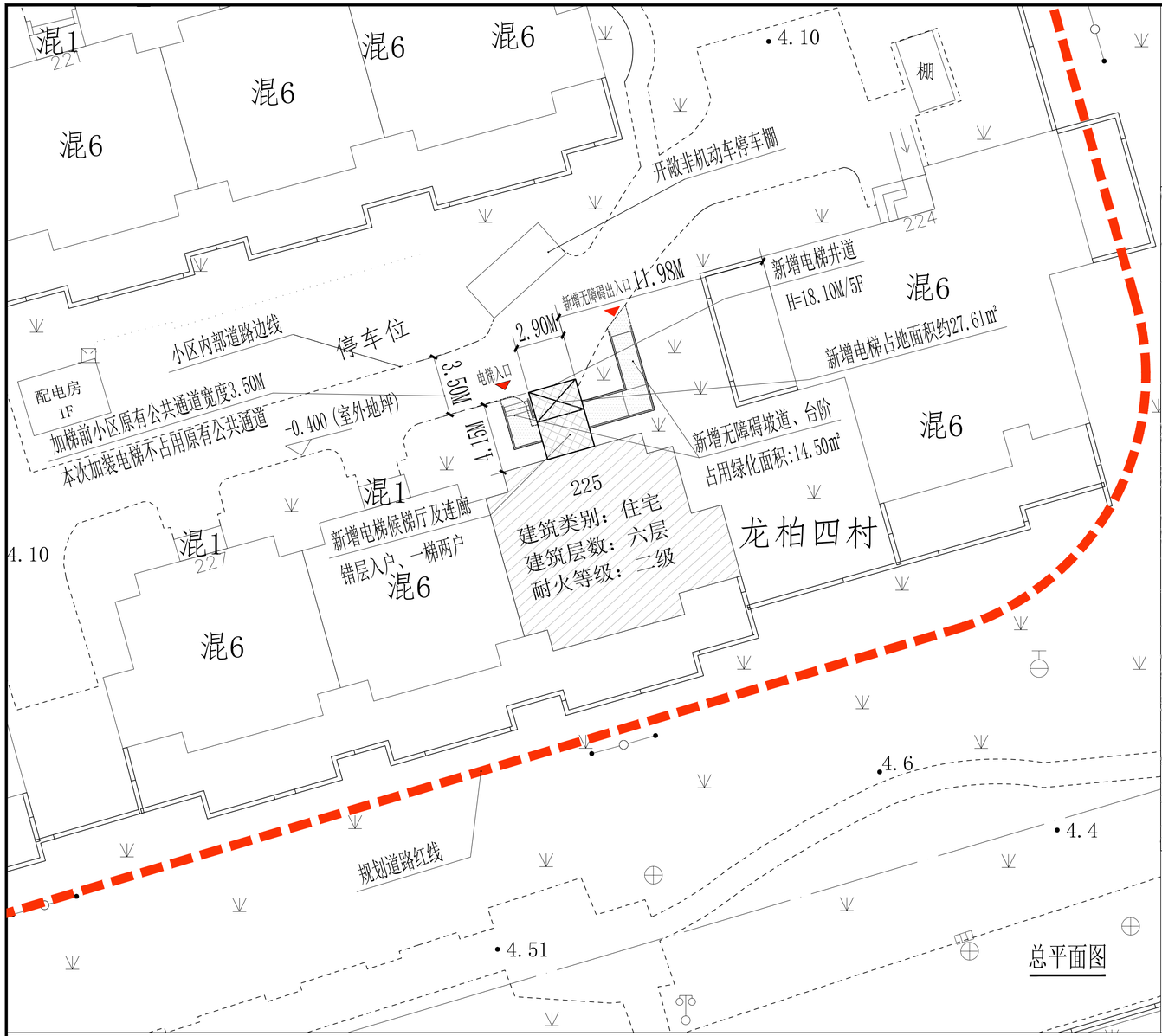

总平面图

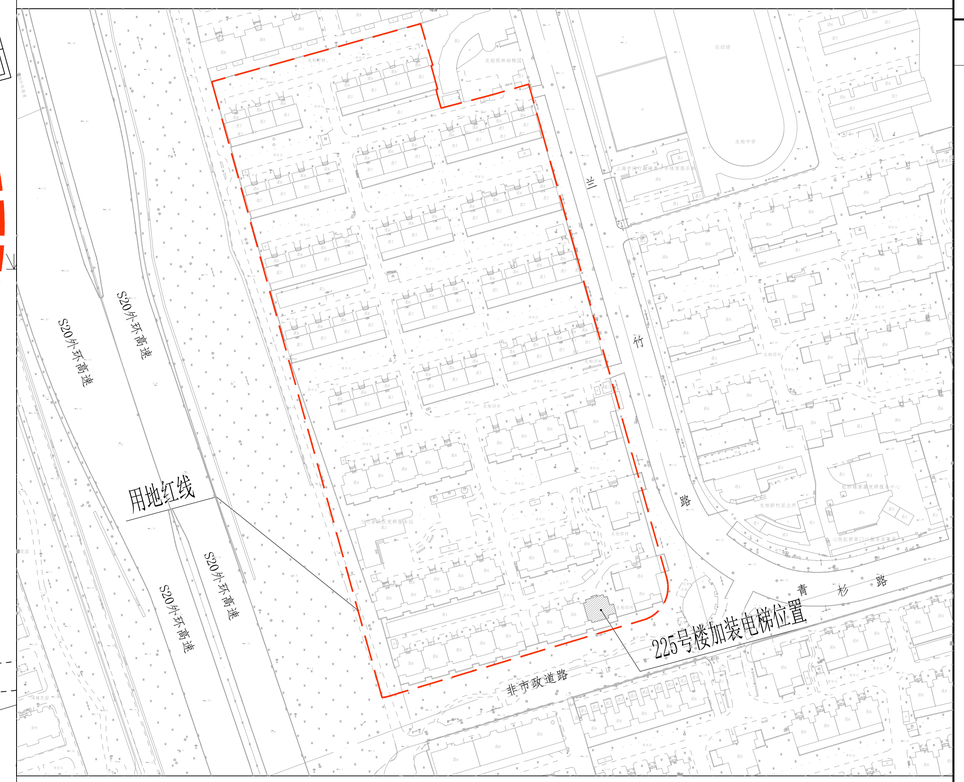

楼栋区位图

新建电梯　用地红线

225号单元楼　原有建筑

0　10m　20m　40m

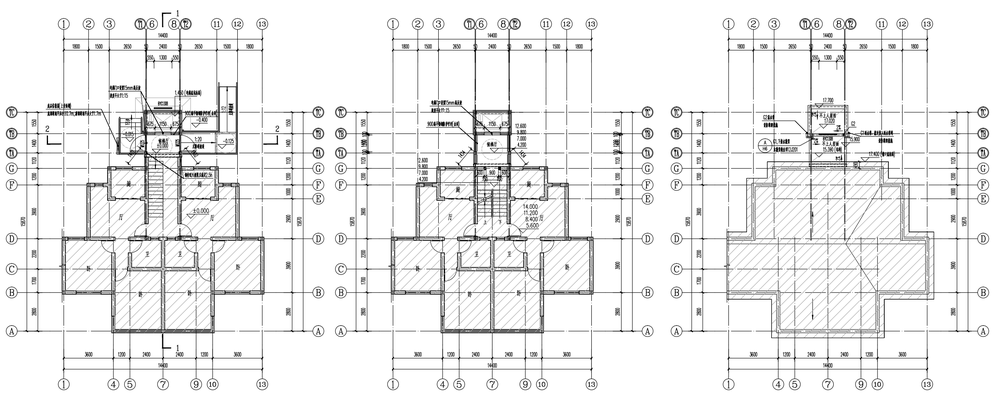

加梯一层平面图　加梯二层-五层平面图　加梯屋顶平面图

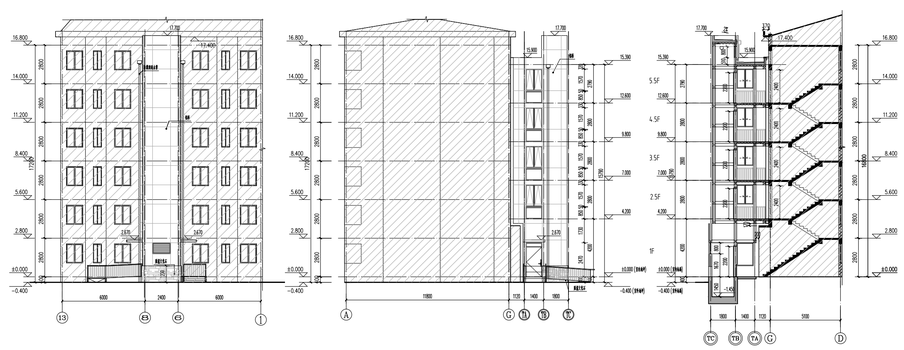

加梯Ⓒ-Ⓐ轴立面图 1:100　加梯Ⓐ-Ⓒ轴立面图 1:100　加梯1-1剖面图 1:100

建设单位名称：上海市闵行区龙柏四村三小区第五届业主委员会

建设项目地址：上海市闵行区虹桥镇兰竹路17弄龙柏四村三小区225号单元楼

建设层数：5层

本次新增电梯项目经济指标

增设电梯面积	64.50平方米	备注
增设电梯占地面积	27.61平方米	
增设电梯高度	18.10米	
原建筑楼层数	6层	
电梯停靠层数	5层	错层入户
电梯吨位	630公斤	
电梯乘坐人数	8人	

注:1、图中标注尺寸单位均以米计。

2、本次公示仅针对加装电梯部分，其余如涉及道路、绿化、车位改造等内容，将另行组织实施。

3、本次新增电梯需占用局部绿化，详总平面图

会签栏		
建筑 ARCHITECTURE		
结构 STRUCTURE	黄海强	
给排水		
电气		
暖通		
弱电		
动力		
煤气		

备注栏

司晨设计集团有限公司
SI CHEN DESIGN GROUP CO., LTD.
建筑行业（建筑工程）甲级 A133025629
市政行业（给水/排水/道路/环境卫生）工程专业乙级 A233025626
本图版权属司晨设计集团有限公司，除法律允许外未经授权任何单位或个人不得复制、使用、传播。
THE COPYRIGHT OF THIS DRAWING IS RESERVED BY SI CHEN DESIGN GROUP CO.,LTD.

合作设计单位

签署栏		
审定 APPROVED BY	钟 军	
审核 CHECKED BY	任 丽	
项目负责人 PROJECT DESIGNER	任 丽	
专业负责人 DISCIPLINE DESIGNER	任 丽	
校对 CHECKED BY	仇清杰	
设计 DESIGNED BY	潘立中	
制图 DRAWN BY	潘立中	
方案 PLANNER	余 伟	

建设单位	上海市闵行区龙柏四村三小区第五届业主委员会		
工程名称 PROJECT	上海市闵行区虹桥镇兰竹路17弄龙柏四村三小区225号单元楼加装电梯工程		
子项名称 SUB-PROJECT TITLE	龙柏四村225号		
图纸名称 DRAWING TITLE	公示图		
版次 REVISION		修改原因 REVISION REASON	
工程编号 JOB NO.		专业 DISCIPLINE	建筑
设计阶段 PHASE	报规图	图号 DRAWING NO.	
比例 SCALE	1:100	日期 DATE	2026.03.24

未加盖本公司出图章无效　A1