上海市闵行区梅陇镇益梅路25号梅陇二村
3-23号小区12号加装电梯工程方案公示图

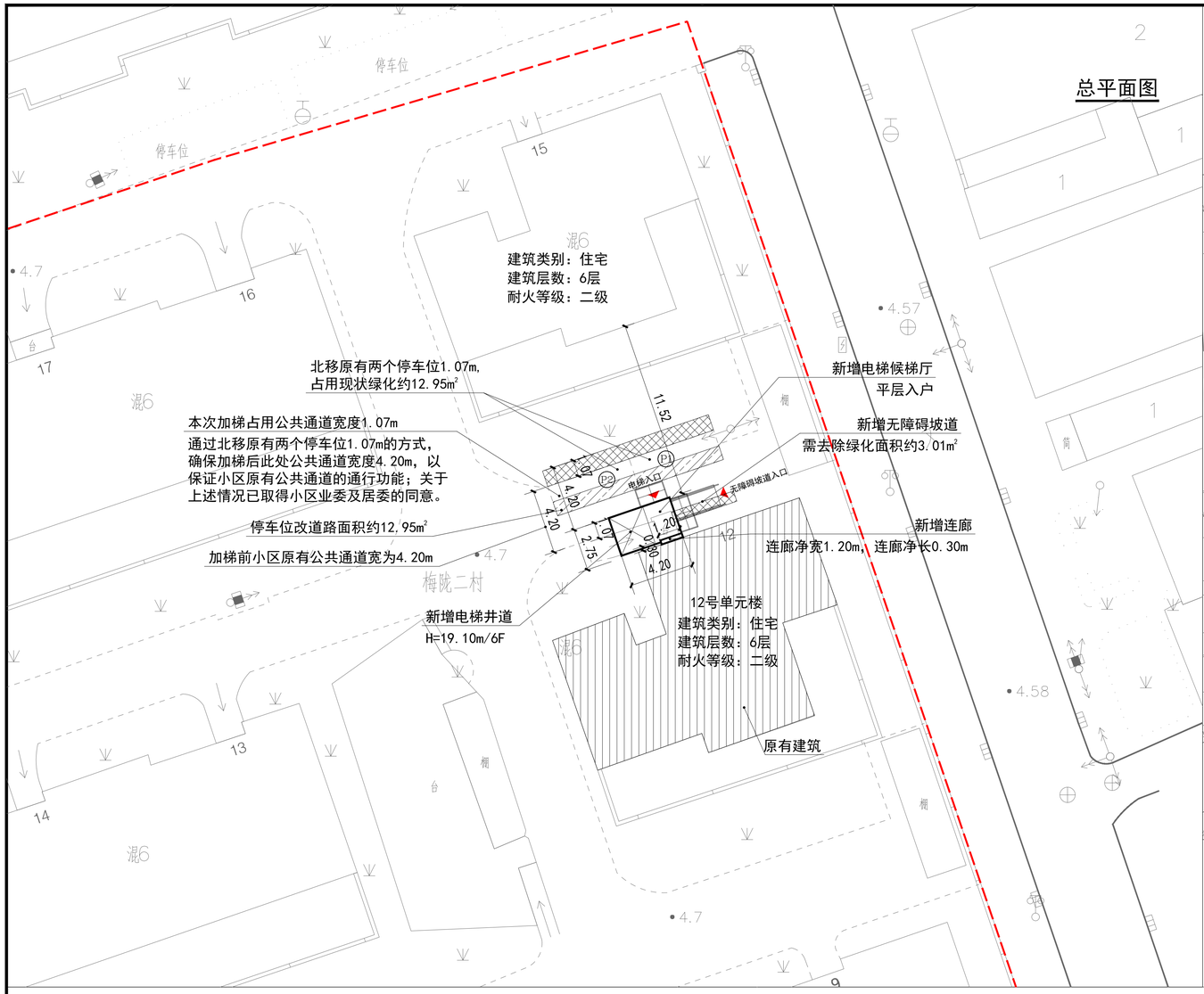

楼栋区位图

新建电梯　原有建筑

12号单元楼　用地红线

北

0　5　10　15M

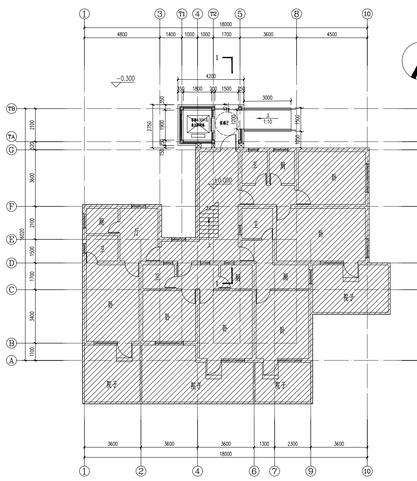

一层平面图 1:100

电梯占地面积：11.38m²　原有建筑
总建筑面积：63.08m²　新增电梯

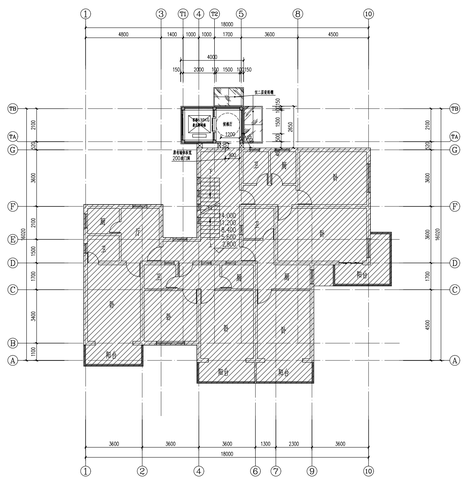

二层到六层平面图 1:100

电梯占地面积：10.34m²　增设电梯
总建筑面积：63.08m²　原有建筑

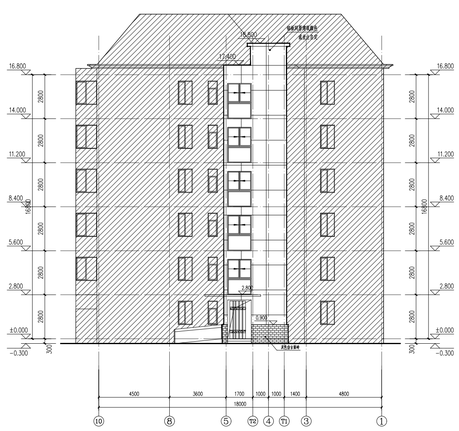

⑩～① 轴立面图 1:100

增设电梯
原有建筑

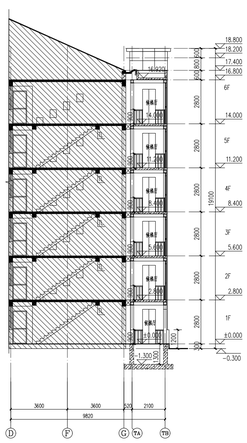

1-1剖面图 1:100

增设电梯
原有建筑

建设单位名称：上海市闵行区梅陇二村3-23号小区业主委员会(第四届)

建设项目地址：上海市闵行区梅陇镇益梅路25号梅陇二村3-23号小区12号

建设层数：6层

本次新增电梯项目经济指标

增设电梯面积	63.08平方米	备注
增设电梯占地面积	11.38平方米	
增设电梯高度	19.10米	
原建筑楼层数	6层	
电梯停靠层数	6层	平层入户
电梯吨位	630公斤	
电梯乘坐人数	8人	

注：1、图中标注尺寸单位均以米计。
2、本次公示仅针对加装电梯部分，其余如涉及道路、绿化、车位改造等内容，将另行组织实施。
3、本次设计实现平层入户的阳台为非板式阳台。

本图仅供上海市闵行区梅陇二村3-23号小区业主委员会(第四届)使用
姓　名：宣晶愚
证书号：31005114-403
有效期：至2027年06月
上海市闵行区梅陇二村3-23号小区业主委员会(第四届)专用章(电子)
发证单位：上海市闵行区梅陇二村3-23号小区业主委员会(第四届)
发证日期：2020年06月14日

dpall
戴文工程设计(上海)有限公司
DPALL ENGINEERING (SH) CO.,LTD.

证书编号:

合作设计单位
Co-Designer

注释:
图中所有尺寸均以标注为准,除注明者外,图中标高以为单位,其余均以毫米(mm)为单位,施工前必须有专业图纸,防止碰缺;施工前必须核对施工;所有设计变更须征求设计师同意.

附 注
ANNOTATION

注册师资质章
Stamp for Engineering Certified

工程勘察设计证书专用章
Stamp for Engineering Design

建设单位 CLIENT	上海市闵行区梅陇二村3-23号小区业主委员会(第四届)
工程名称 PROJECT	上海市闵行区梅陇镇益梅路25号梅陇二村3-23号小区12号加装电梯工程
项目名称 PROJECT	上海市闵行区梅陇镇益梅路25号梅陇二村3-23号小区12号加装电梯工程
图 名 DRAWING TITLE	总平面图
项目负责人 Design Chief	宣晶愚
审 定 Approved	宣晶愚
审 核 Examined	汪仁明
校 对 Checked	鞠璟
专业负责人 Chief	宣晶愚
方案设计 Architectural design	
设 计 Designed	陈宏敏
制 图 Drawn	陈宏敏
设计编号 Job No.	
阶 段 STATUS	方案
比 例 Scale	1:250
图 别 Discipline	建筑
日 期 Date	2026.06.10
图 号 Drawing Number	
会 签 Countersigning	
工 艺 / 建 筑 / 结 构 / 给 排 水 / 电 气 / 暖 通	